

Ersatzteilliste

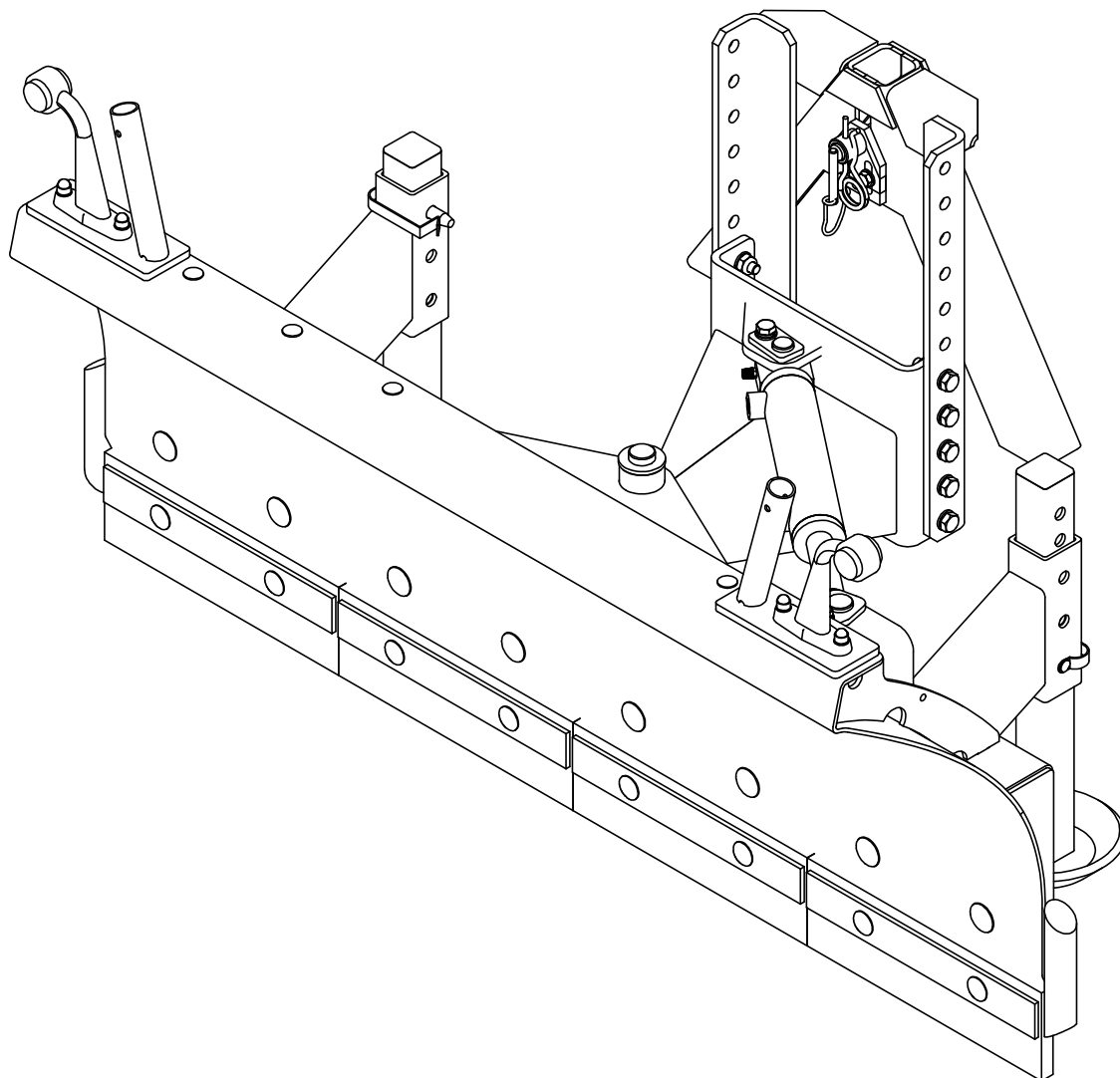

Schneeschild L-SK

Inhaltsverzeichnis

Kennzeichnung.....	Seite 3
L-SK Schneeräumschild Arbeitsbreite 1,25m.....	Seite 4
L-SK Schneeräumschild Arbeitsbreite 1,55m.....	Seite 5
L-SK Schneeräumschild Arbeitsbreite 1,85m.....	Seite 6
Lenkrolle SK.....	Seite 7
Montage STVZO Schneeschild SK.....	Seite 8
Schwenkteile.....	Seite 9
Schrägstelleisen kpl.....	Seite 10
Hydraulikzylinder kpl.....	Seite 11
Hofladeraufnahme kpl.....	Seite 12
Kuppeldreieck kpl.....	Seite 13
Gabelzinkenaufnahme kpl.....	Seite 14
Dreipunktbock kpl.....	Seite 15
Hydraulikschaltplan.....	Seite 16
Hydraulikschaltplan mit Doppelrückschlagventil.....	Seite 17
Elektroschaltplan.....	Seite 18



Kennzeichnung

Angaben für Anfragen und Bestellungen

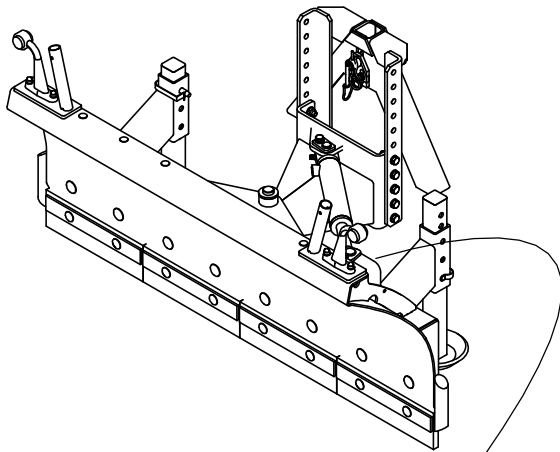
Die Kennzeichnung erfolgt durch das Typenschild.

**HINWEIS**

Die Verwendung von Ersatzteilen anderer Hersteller ist nur nach Absprache mit dem Hersteller zulässig. Originalersatzteile und vom Hersteller autorisiertes Zubehör dienen der Sicherheit. Die Verwendung anderer Teile hebt die Haftung für die daraus entstehenden Folgen auf.

Modell / TYP	<input type="text"/>	 MASCHINENBAU GmbH <small>Holsterfeld 15 • 48499 Salzebergen Tel. (0 59 71) 96 75-0 • Fax 96 75-30 Internet: http://www.tuchel.com E-Mail: info@tuchel.com</small>
Serien-Nr.	<input type="text"/>	
Baujahr / Auftrags-Nr.	<input type="text"/>	
max. Betriebsdruck [bar]	<input type="text"/>	
max. Ölstrom [kg]	<input type="text"/>	
Eigengewicht [kg]	<input type="text"/>	
Tragfähigkeit des Flurförderfahrzeugs beachten!		

Modell / Typ

Serien-Nr.

Baujahr / Auftragsnr.

Eigengewicht

HINWEIS

Die gesamte Kennzeichnung besitzt Urkundenwert und darf nicht verändert oder unkenntlich gemacht werden.

Ersatzteilliste

**Montage Schneeschild L-SK
1,25 m**

**Zeichnungs-Nr.: 01192.0000.0125.00.001-01
Teile-Nr.: 10011566**

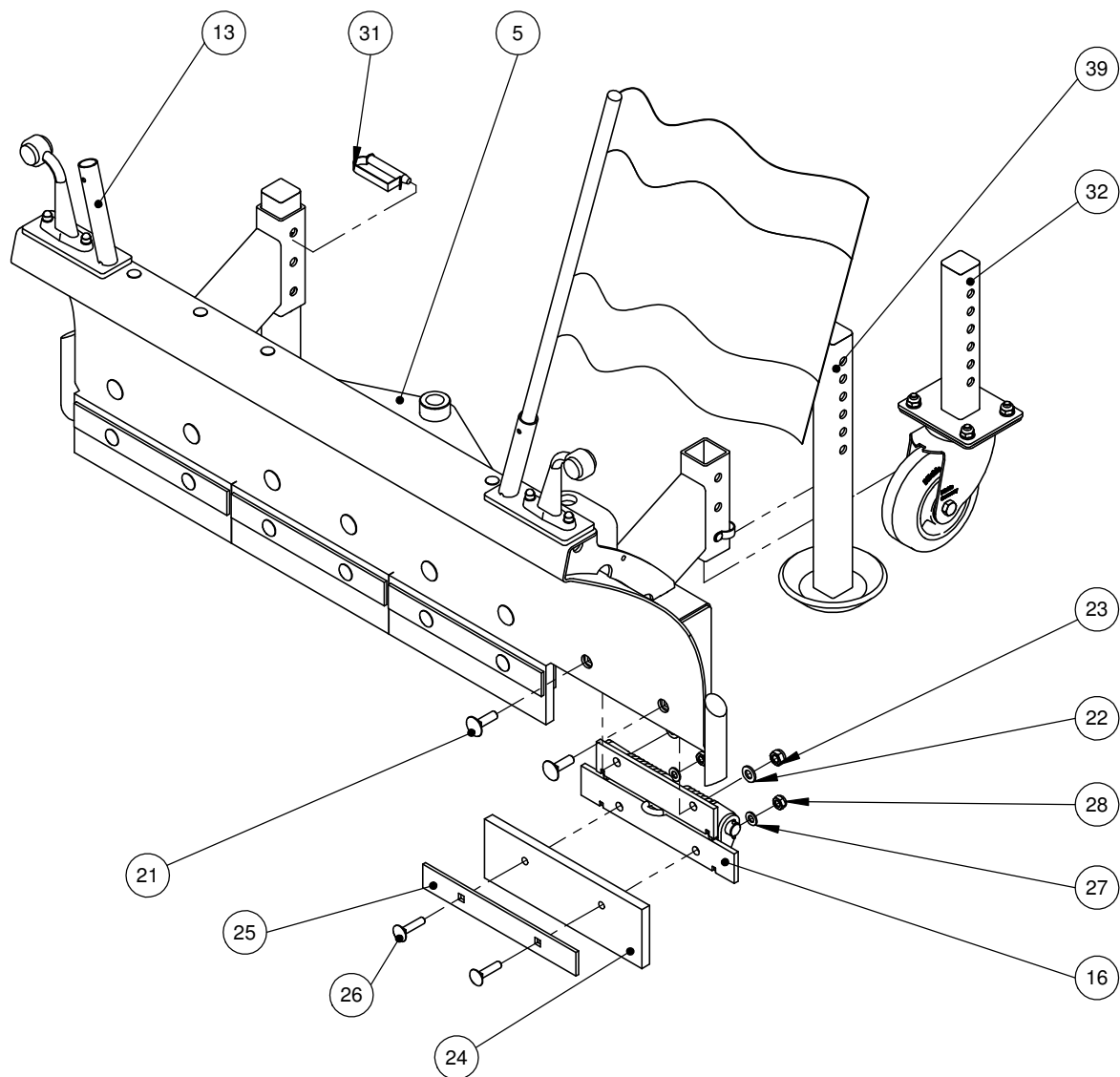

Pos.	Zeichnungs-Nr.	Teile-Nr.	Bezeichnung	Menge
1	80047.0000.0125.00.002-04	10011555	Schneeschild L-SK 1,25 m	1
2	50010.0120.0000.00.098-01	10010676	Federklappe L-SK vereisungsfrei	4
3	40001474	40001474	Flachrundschraube M12x40 DIN 603	8
4	40000042	40000042	U-Scheibe A13 DIN 125	8
5	40000044	40000044	Sechskantmutter M12 DIN 985	8
6	80008.1000.0125.00.001-01	10010704	PU-Leiste L-SK	4
7	50001.0030.0000.00.733-01	10010895	Spannschiene L-SK	4
8	40000097	40000097	Flachrundschraube M10x45	8
9	40000041	40000041	U-Scheibe A10,5	8
10	40000043	40000043	Sechskantmutter M10	8
11	40000033	40000033	Federsteckbolzen ø12x65	2
12	50010.0122.1000.00.003-01	10012456	Gleitkufe kpl	2
12.1	50010.0086.0000.00.006-01	10010722	Montage Lenkrolle ø 150 x 50	2
13	50010.0180.0125.00.002-01	10011565	Montage STVZO Schneeschild SK 1,25 m	1

Ersatzteilliste

**Montage Schneeschild L-SK
1,55 m**

**Zeichnungs-Nr.: 01192.0000.0155.00.001-01
Teile-Nr.: 10011583**

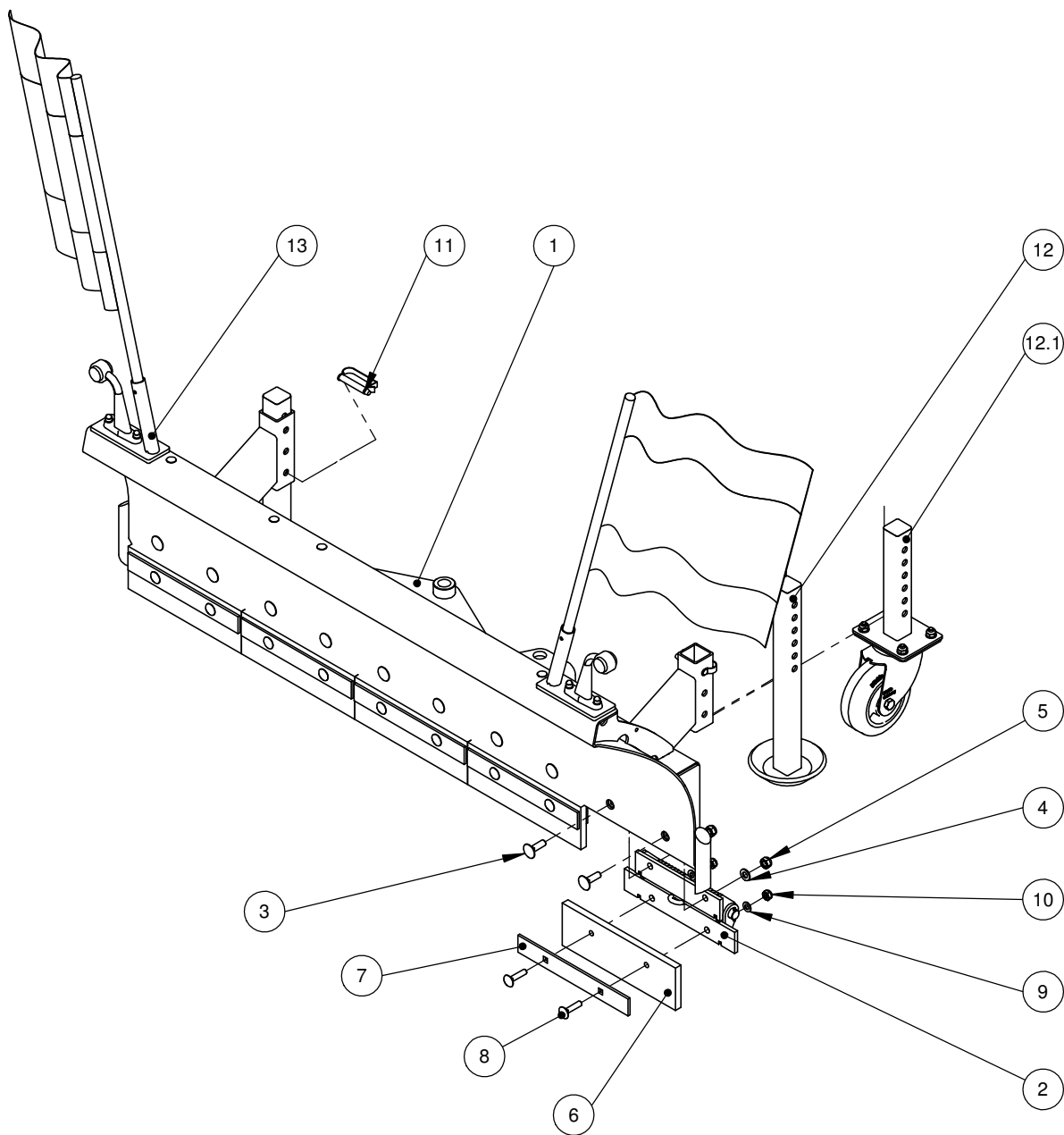

Pos.	Zeichnungs-Nr.	Teile-Nr.	Bezeichnung	Menge
1	80047.0000.0155.00.002-02	10011581	Schneeschild L-SK 1,55 m	1
2	50010.0120.0000.00.098-01	10010676	Federklappe L-SK vereisungsfrei	5
3	40001474	40001474	Flachrundschraube M12x40 DIN 603	10
4	40000042	40000042	U-Scheibe A13 DIN 125	10
5	40000044	40000044	Sechskantmutter M12 DIN 985	10
6	80008.1000.0125.00.001-01	10010704	PU-Leiste L-SK	5
7	50001.0030.0000.00.733-01	10010895	Spannschiene L-SK	5
8	40000097	40000097	Flachrundschraube M10x45	10
9	40000041	40000041	U-Scheibe A10,5	10
10	40000043	40000043	Sechskantmutter M10	10
11	40000033	40000033	Federsteckbolzen \varnothing 12x65	2
12	50010.0122.1000.00.003-01	10012456	Gleitkufe kpl	2
12.1	50010.0086.0000.00.006-01	10010722	Montage Lenkrolle \varnothing 150 x 50	1
13	50010.0180.0155.00.002-01	10011584	Montage STVZO Schneeschild SK 1,55 m	1

Ersatzteilliste

**Montage Schneeschild L-SK
1,85 m**

**Zeichnungs-Nr.: 01192.0000.0185.00.001-01
Teile-Nr.: 10011596**

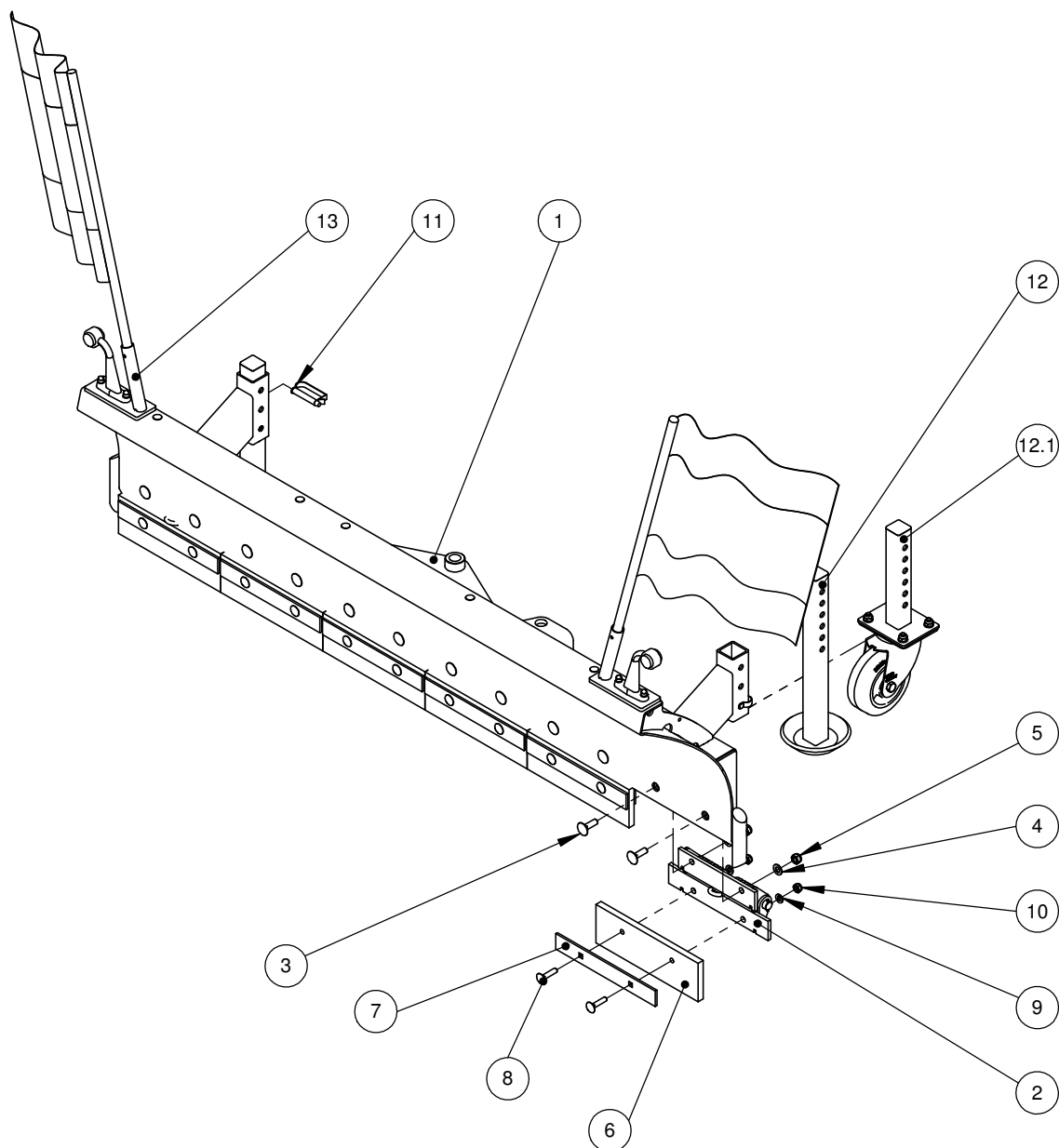

Pos.	Zeichnungs-Nr.	Teile-Nr.	Bezeichnung	Menge
1	80047.0000.0185.00.002-02	10011593	Schneeschild L-SK 1,85 m	1
2	50010.0120.0000.00.098-01	10010676	Federklappe L-SK vereisungsfrei	6
3	40001474	40001474	Flachrundschraube M12x40 DIN 603	12
4	40000042	40000042	U-Scheibe A13 DIN 125	12
5	40000044	40000044	Sechskantmutter M12 DIN 985	12
6	80008.1000.0125.00.001-01	10010704	PU-Leiste L-SK	6
7	50001.0030.0000.00.733-01	10010895	Spannschiene L-SK	6
8	40000097	40000097	Flachrundschraube M10x45	12
9	40000041	40000041	U-Scheibe A10,5	12
10	40000043	40000043	Sechskantmutter M10	12
11	40000033	40000033	Federsteckbolzen \varnothing 12x65	2
12	50010.0122.1000.00.003-01	10012456	Gleitkufe kpl	2
12.1	50010.0086.0000.00.006-01	10010722	Montage Lenkrolle \varnothing 150 x 50	2
13	50010.0180.0185.00.002-01	10011592	Montage STVZO Schneeschild SK 1,85 m	1

Ersatzteilliste

Montage Lenkrolle \varnothing 150 x 50

Zeichnungs-Nr.: 50010.0086.0000.00.006-01

Teile-Nr.: 10010722

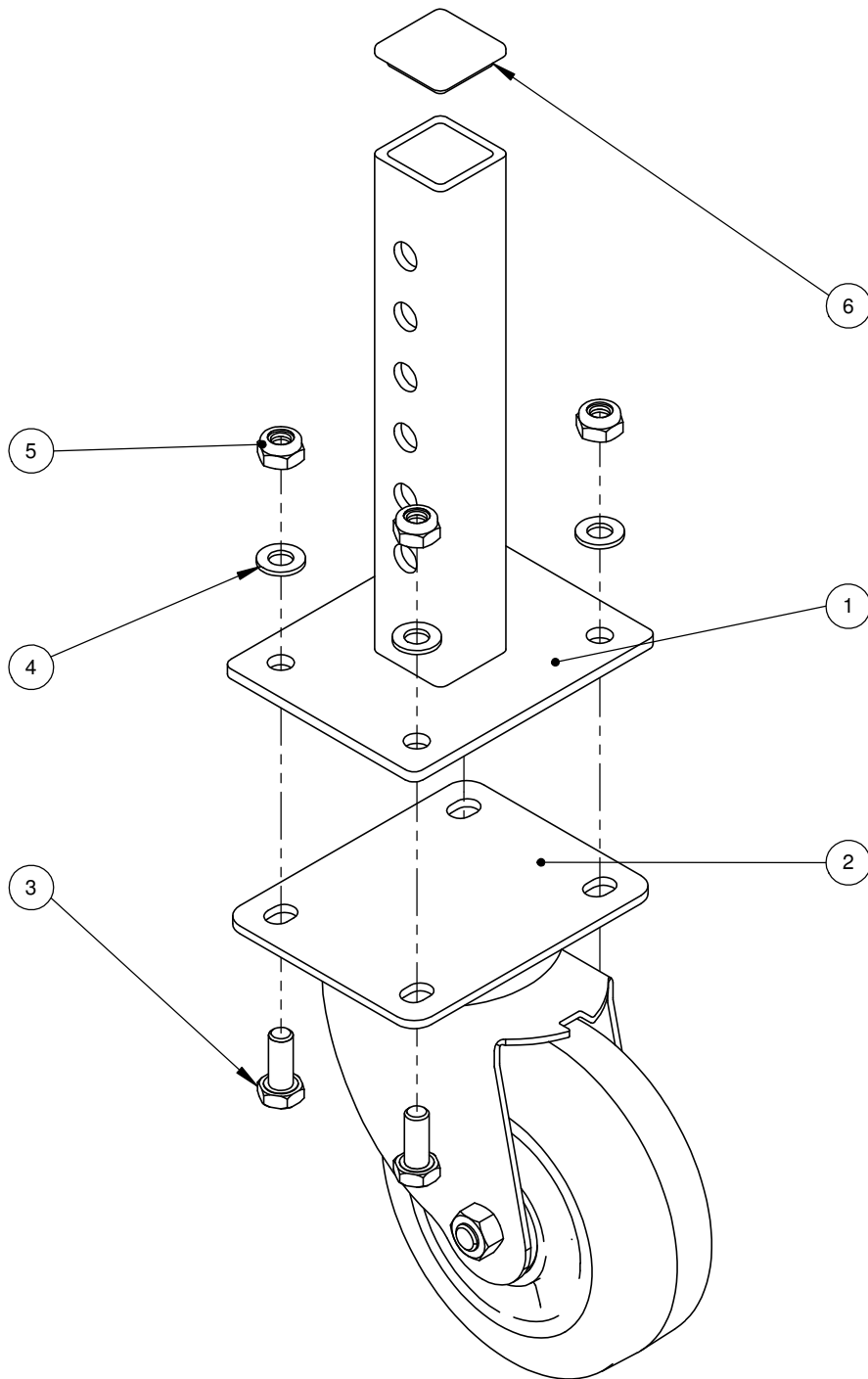

Pos.	Zeichnungs-Nr.	Teile-Nr.	Bezeichnung	Menge
1	50010.0090.0000.00.001-01	10000869	Stützradinnenrohr \varnothing 150x50	1
2	40000315	40000315	Lenkrolle 150x50	1
3	40000050	40000050	Sechskantschraube M10x25	4
4	40000041	40000041	U-Scheibe A10,5	4
5	40000043	40000043	Sechskantmutter M10	4
6	40000651	40000651	Vierkantstopfen 40x40x4	1

Ersatzteilliste

**Montage STVZO Schneeschild
SK 1,25m - 1,85m**

**Zeichnungs-Nr.: 50010.0180.xxxx.00.002-01
Teile-Nr.:**

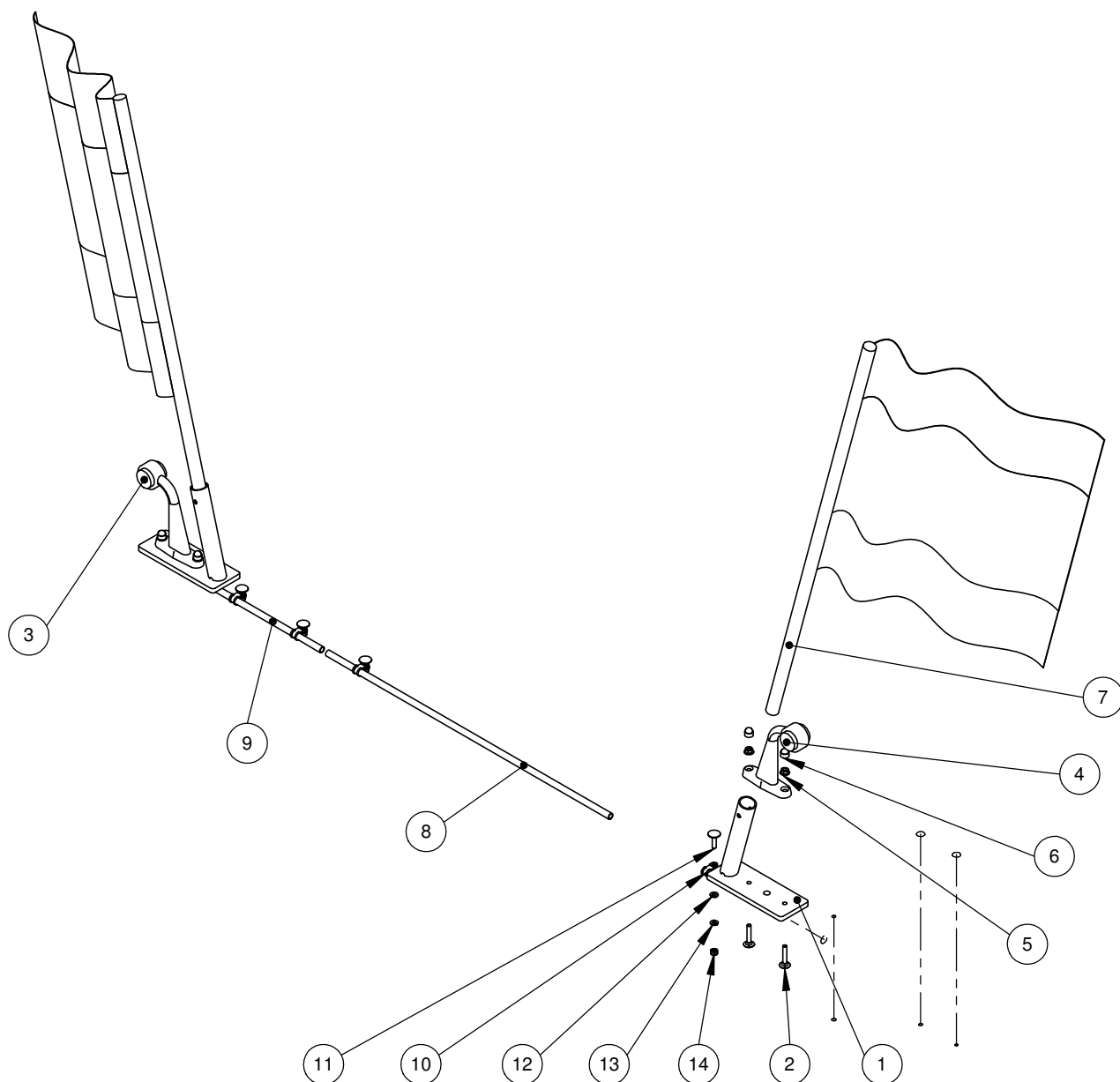

Pos.	Zeichnungs-Nr.	Teile-Nr.	Bezeichnung	Menge
1	50010.0120.0000.00.002-01	10003199	Fahnenhalter	2
2	40001655	40001655	Flachrundschraube M6x35	4
3	40004751	40004751	LED Umrissleuchte rechts 12V/24V	1
4	40004750	40004750	LED Umrissleuchte links 12V/24V	1
5	40000021	40000021	Sperrzahnmutter M6	4
6	40000023	40000023	Sechskantschutzkappe M6	4
7	40001480	40001480	Warnfahnen	2
8.1	40002796_600	40002796	Druckrohr \varnothing 10x1,2 / SK 1,23m	1
8.2	40002796_750	40002796	Druckrohr \varnothing 10x1,2 / SK 1,54m	1
8.3	40002796_900	40002796	Druckrohr \varnothing 10x1,2 / SK 1,85m	1
9.1	40002796_280	40002796	Druckrohr \varnothing 10x1,2 / SK 1,23m	1
9.2	40002796_420	40002796	Druckrohr \varnothing 10x1,2 / SK 1,54m	1
9.3	40002796_600	40002796	Druckrohr \varnothing 10x1,2 / SK 1,85m	1
10	40000224	40000224	Montageschelle D8	4
11	40000022	40000022	Flachrundschraube M6x25	4
12	40000170	40000170	U-Scheibe A 6,4	4
13	40000171	40000171	Federring A 6	4
14	40000019	40000019	Sechskantmutter M6	4

Schwenkteile L-SK

Zeichnungs-Nr.: 50010.0112.0000.00.025-01

Teile-Nr.: 10007037

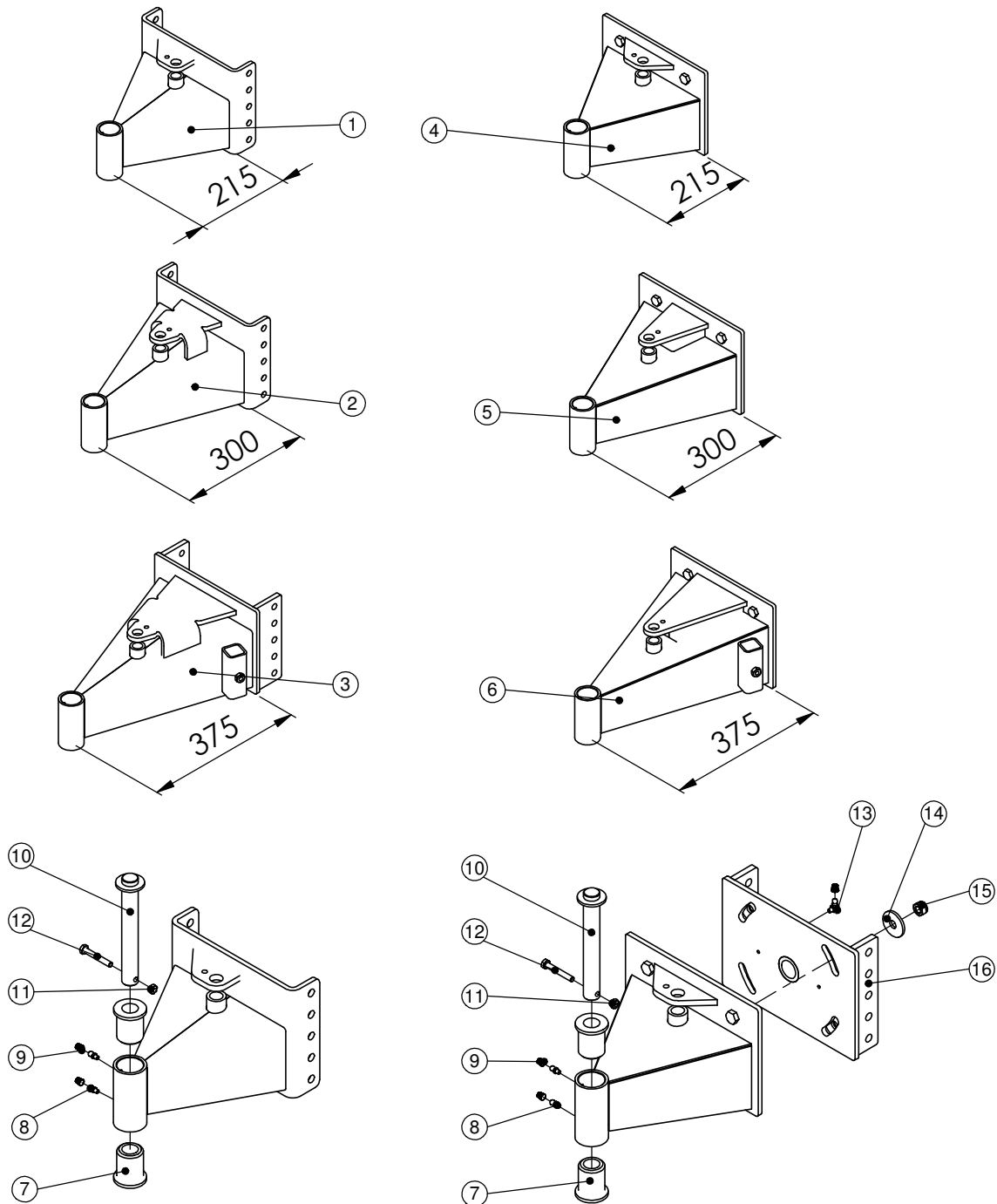

Pos.	Zeichnungs-Nr.	Teile-Nr.	Bezeichnung	Menge
1	50010.0112.0000.00.115-02	10010799	Schwenkkonsole kurz schraubbar	1
2	50010.0112.0000.00.117-02	10010814	Schwenkkonsole lang schraubbar	1
3	50010.0112.0000.00.118-03	10010876	Schwenkkonsole extra lang schraubbar	1
4	50010.0112.0000.00.121-01	10011030	Schwenkkonsole kurz Niveau	1
5	50010.0112.0000.00.122-01	10011033	Schwenkkonsole lang Niveau	1
6	50010.0112.0000.00.123-01	10011035	Schwenkkonsole extra lang Niveau	1
7	50001.0200.0000.00.008-02	10005072	Gelenkbuchse	2
8	40000054	40000054	Schmiernippel gerade	3
9	40000055	40000055	Schmiernippelkappe	5
10	50010.0003.0000.00.023-01	10002624	Schwenkbolzen	1
11	40000028	40000028	Sechskantmutter M8	1
12	40000105	40000105	Sechskantschraube M8x55	1
13	40000146	40000146	Schmiernippel Form C gewinkelt 90°	2
14	40000173	40000173	Scheibe Form R M12	4
15	40000044	40000044	Sechskantmutter M12 DIN 985	4
16	50010.0112.0000.00.024-01	10002625	Niveau Aufnahmeträger L-SK	1

Schrägstelleisen L-SK kpl.

Zeichnungs-Nr.: 50010.0023.0000.00.001-01

Teile-Nr.: 10007118

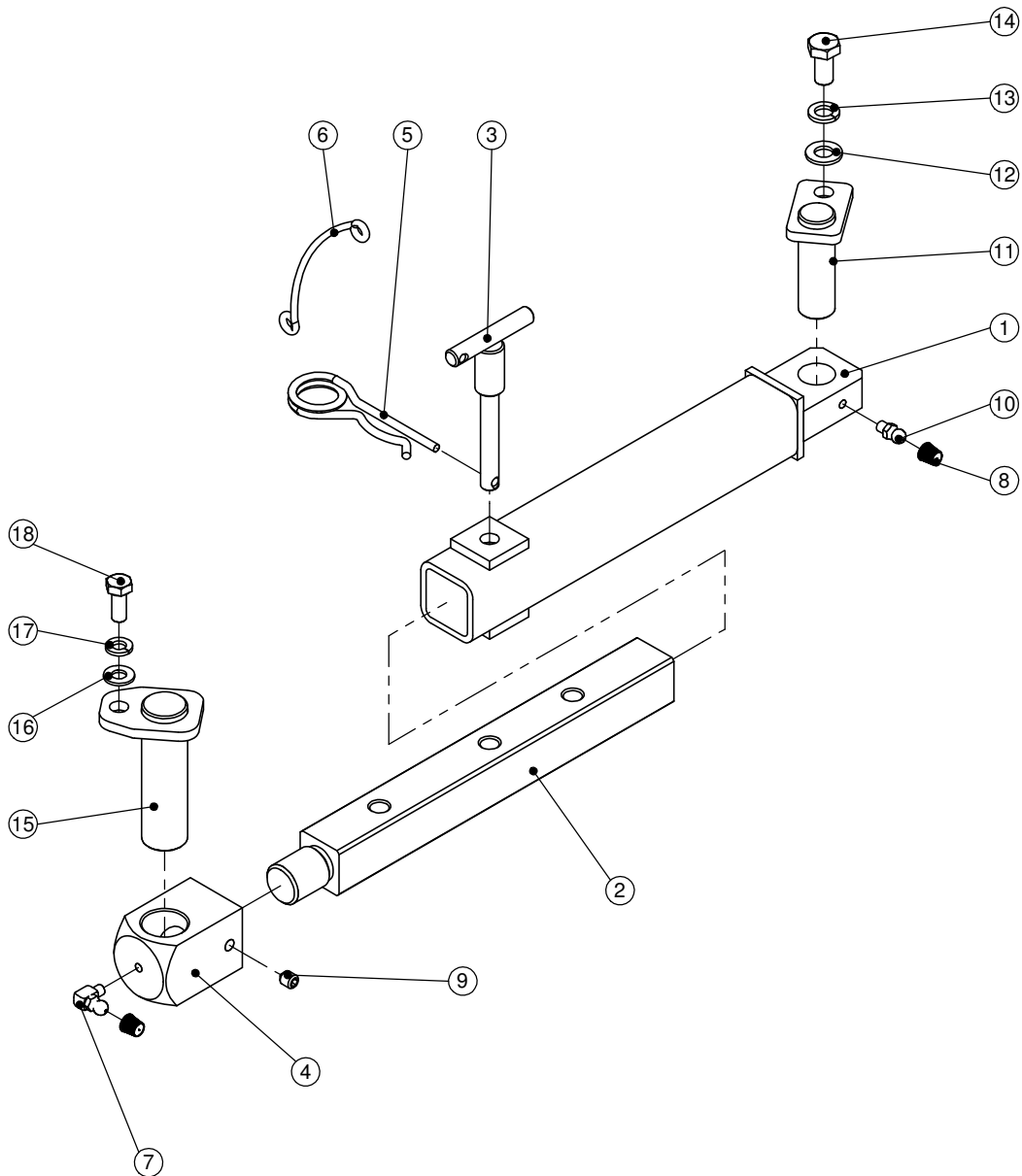

Pos.	Zeichnungs-Nr.	Teile-Nr.	Bezeichnung	Menge
1	50010.0022.0000.00.007-01	10002623	Verstelleisen Außenteil	1
2	50003.0110.0000.00.013-01	10002622	Verstelleisen Innenteil	1
3	50010.0001.0000.00.002-01	10002659	Absteckbolzen	1
4	50003.0110.0000.00.007-01	10002640	Gewindegelenk	1
5	40000030	40000030	Federstecker - DIN 11024	1
6	40000029	40000029	Sicherungskette	1
7	40000146	40000146	Schmiernippel Form C gewinkelt 90°	1
8	40000055	40000055	Schmiernippelkappe	2
9	40000096	40000096	Gewindestift M8x10	1
10	40000054	40000054	Schmiernippel gerade	1
11	50010.0002.0000.00.017-01	10002665	Bolzen Anbaukonsole	1
12	40000041	40000041	U-Scheibe A10,5	1
13	40000049	40000049	Federring A10	1
14	40001242	40001242	Sechskantschraube M10x20	1
15	50010.0003.0000.00.015-01	10002635	Bolzen Zylinderanschlag	1
16	40000032	40000032	U-Scheibe A8,4	1
17	40000082	40000082	Federring A 8	1
18	40000095	40000095	Sechskantschraube M8x20	1

Erstatzteiliste

Hydraulikzylinder L-SK kpl.

Zeichnungs-Nr.: 50010.0030.0000.00.008-01

Teile-Nr.: 10006981

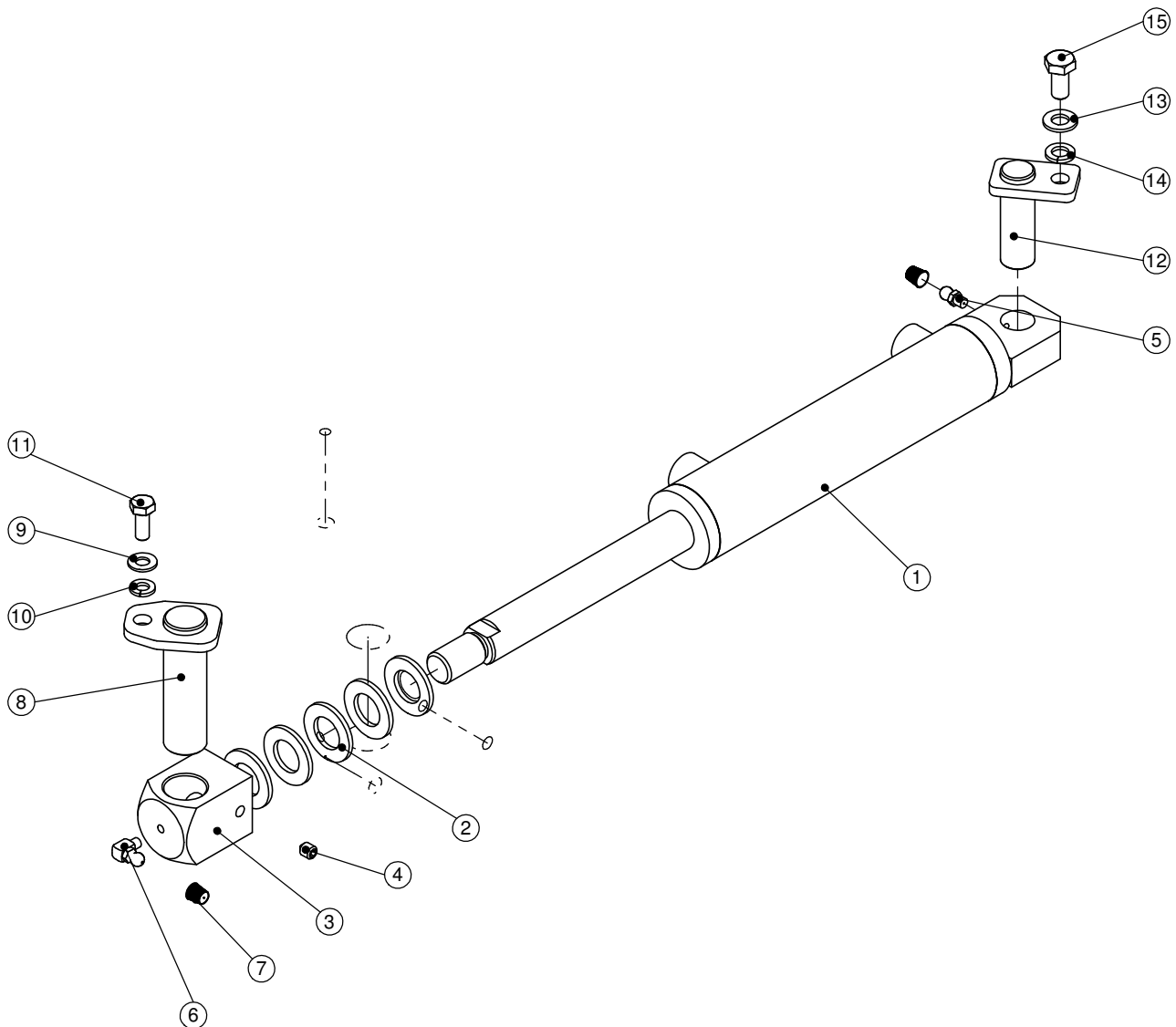

Pos.	Zeichnungs-Nr.	Teile-Nr.	Bezeichnung	Menge
1	50010.0030.0000.00.007-03	10002617	Hydraulikzylinder	1
2	40000064	40000064	U-Scheibe A21	5
3	50003.0110.0000.00.006-01	10002638	Gewindegelenk	1
4	40000096	40000096	Gewindestift M8x10	1
5	40000054	40000054	Schmiernippel gerade	1
6	40000146	40000146	Schmiernippel Form C gewinkelt 90°	1
7	40000055	40000055	Schmiernippelkappe	2
8	50010.0003.0000.00.015-01	10002635	Bolzen Zylinderanschlag	1
9	40000032	40000032	U-Scheibe A8,4	1
10	40000082	40000082	Federring A 8	1
11	40000095	40000095	Sechskantschraube M8x20	1
12	50010.0002.0000.00.017-01	10002665	Bolzen Anbaukonsole	1
13	40000041	40000041	U-Scheibe A10,5	1
14	40000049	40000049	Federring A10	1
15	40001242	40001242	Sechskantschraube M10x20	1

Erstzuliste

**Hofladeraufnahme L-SK
Model 2014 komplett**

**Zeichnungs-Nr.: 09004.0010.0000.00.004-01
Teile-Nr.:**

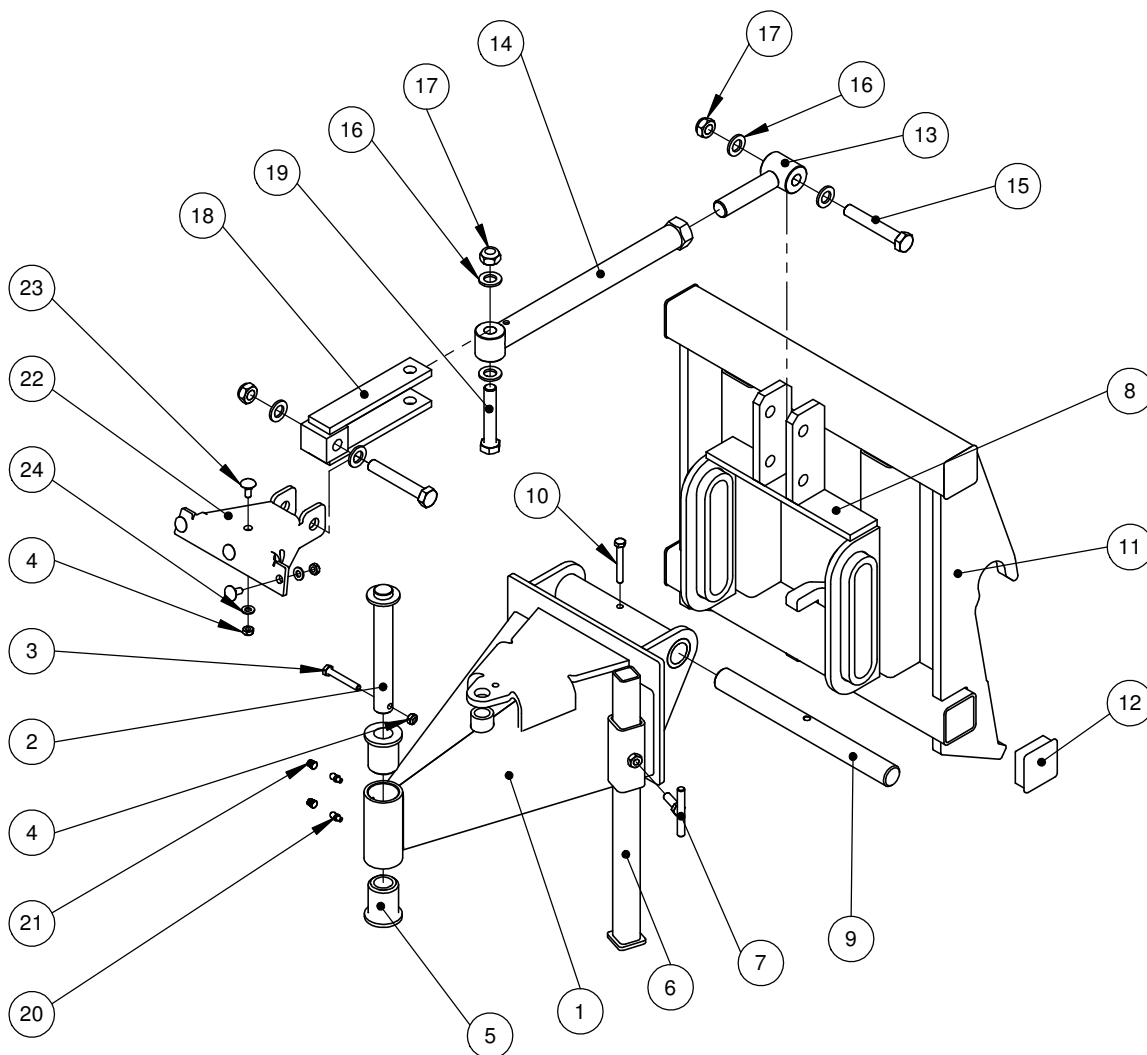

Pos.	Zeichnungs-Nr.	Teile-Nr.	Bezeichnung	Menge
1	50010.0112.0000.00.120-02	10010877	Schwenkconsole Hoflader L-SK	1
2	50010.0003.0000.00.023-01	10002624	Schwenkbolzen	1
3	40000105	40000105	Sechskantschraube M8x55	1
4	40000028	40000028	Sechskantmutter M8	6
5	50001.0200.0000.00.008-02	10005072	Gelenkbuchse	2
6	50010.0122.0000.00.010-01	10002662	Abstellstütze	1
7	50010.0123.0000.00.002-01	10002671	Knebelschraube	1
8	50010.0110.0000.00.003-01	10002914	Niveauregulierung	1
9	50001.0002.0000.00.052-01	10002677	Druckstange	1
10	40000081	40000081	Sechskantschraube M8x60	1
11	80012.0005.4002.00.003-01	10005603	Aufnahmerahmen	1
12	40000195	40000195	Lamellenstopfen 60x60x4	4
13	50010.0115.0000.00.009-01	10002742	Oberlenkerauge	1
14	50010.0115.0000.00.008-01	10002741	Oberlenkerrohr	1
15	40000256	40000256	Sechskantschraube M16x100	2
16	40000130	40000130	U-Scheibe DIN 125 A17	6
17	40000060	40000060	Sechskantmutter DIN 985 M16	3
18	50010.0115.0000.00.010-01	10002743	Oberlenkergabel	1
19	40000257	40000257	Sechskantschraube M16x90	1
20	40000054	40000054	Schmiernippel gerade	2
21	40000055	40000055	Schmiernippelkappe	2
22	50001.0090.0000.00.488-02	10012470	Verbindungsblech	1
23	40002862	40002862	Flachrundschrabe M8x20	4
24	40000032	40000032	U-Scheibe A8,4	4

Erstatzteiliste

Kuppeldreieck Kommunal L-SK kpl.

Zeichnungs-Nr.: 09002.0010.0000.00.001-01

Teile-Nr.:

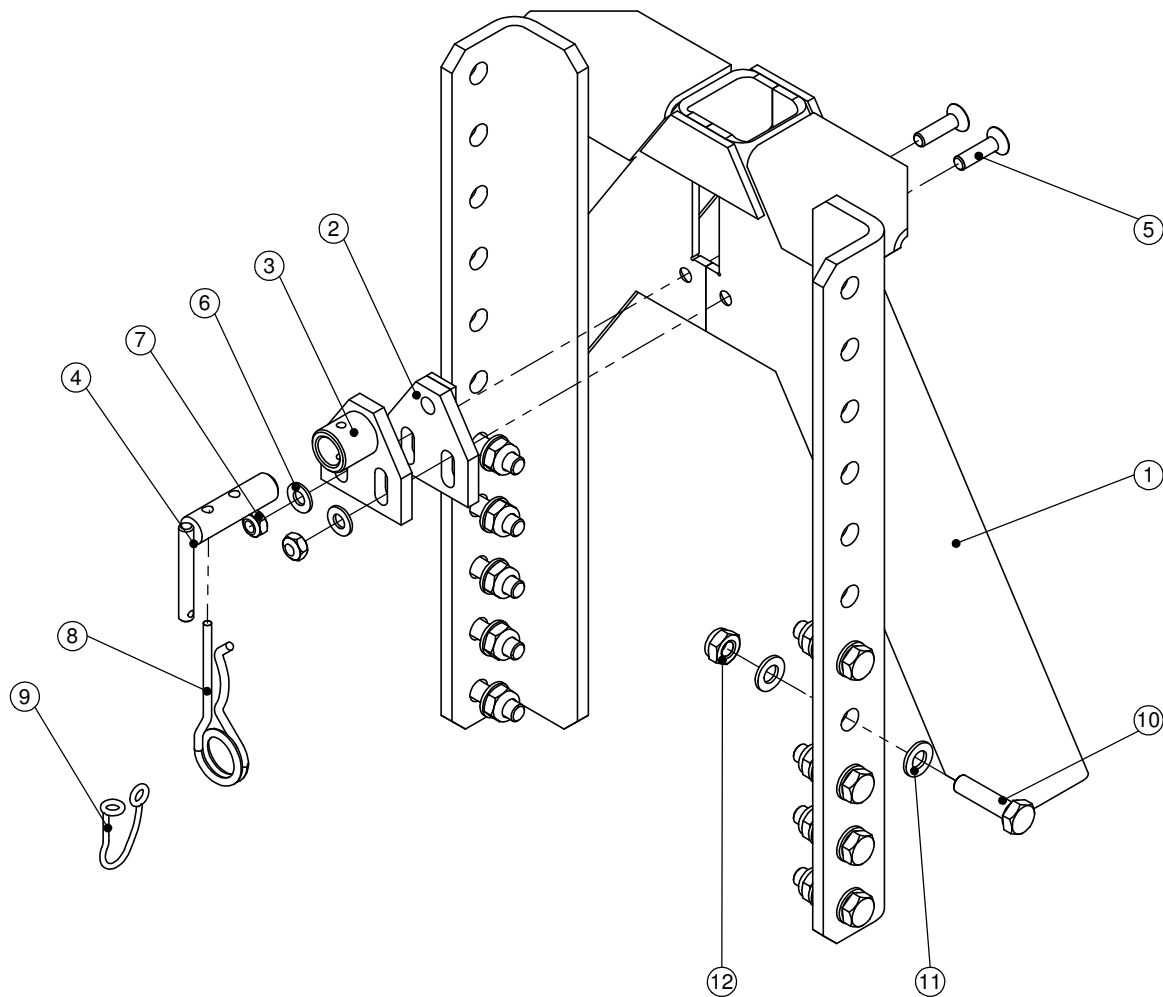

Pos.	Zeichnungs-Nr.	Teile-Nr.	Bezeichnung	Menge
1	09002.0001.0000.00.003-02	10006142	Kuppeldreieck Kommunal	1
2	50010.0120.0000.00.035-01	10002722	Verriegelungsnase	1
3	50010.0120.0000.00.036-01	10002723	Bolzenlagerung	1
4	50010.0002.0000.00.018-01	10002724	Steckbolzen	1
5	40003324	40003324	Senkschraube M8x30	2
6	40000032	40000032	U-Scheibe A8,4	2
7	40000028	40000028	Sechskantmutter M8	2
8	40000030	40000030	Federstecker - DIN 11024	1
9	40000029	40000029	Sicherungskette	1
10	40001258	40000106	Sechskantschraube M10x40	10
11	40000041	40000041	U-Scheibe A10,5	20
12	40000043	40000043	Sechskantmutter M10	10

Erstatzteiliste

Gabelzinkenaufnahme L-SK kpl.

Zeichnungs-Nr.: 09005.1020.0000.00.001-01

Teile-Nr.:

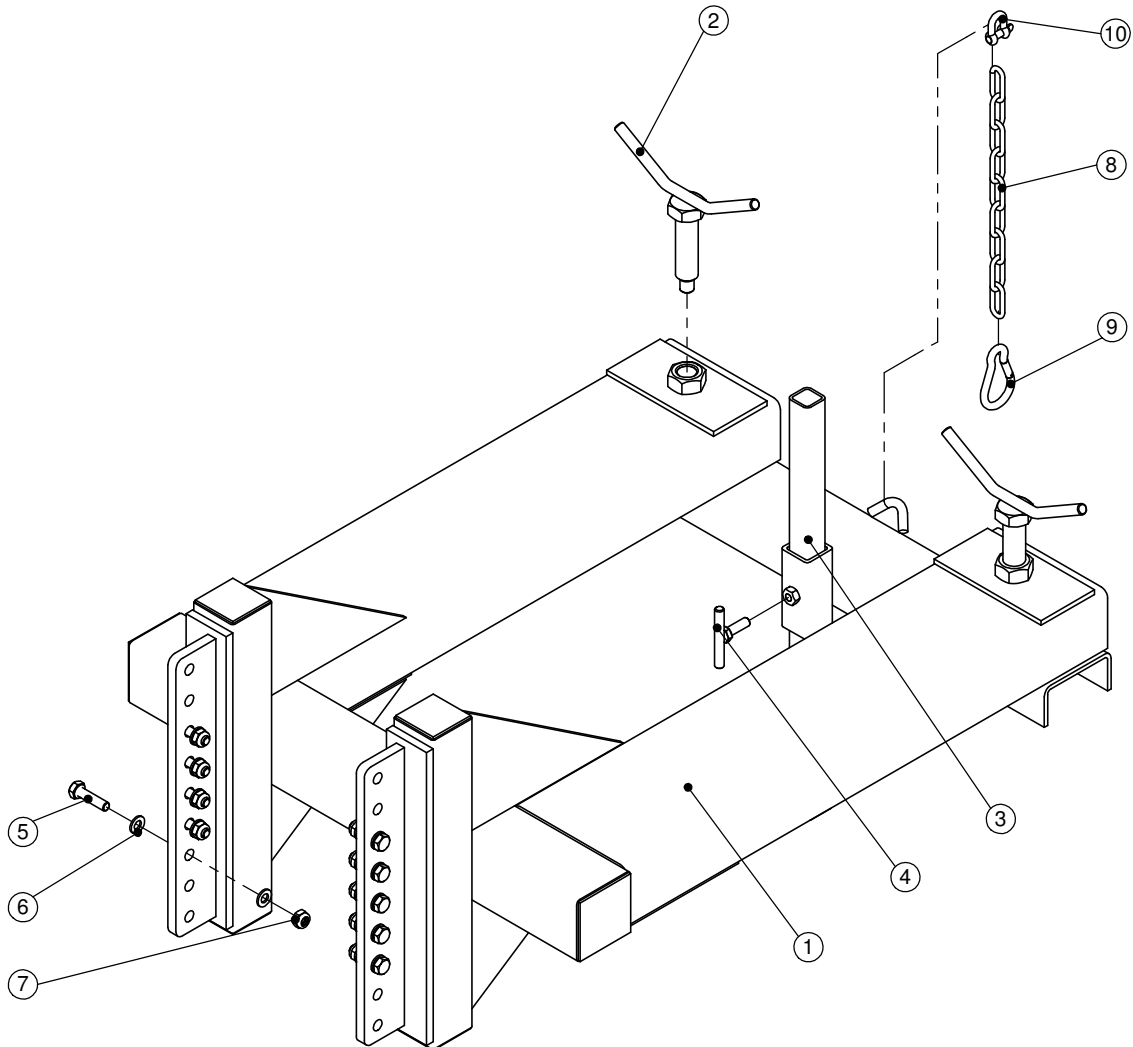

Pos.	Zeichnungs-Nr.	Teile-Nr.	Bezeichnung	Menge
1	09005.0020.0000.00.002-01	10002785	Gabelzinkenaufnahme	1
2	50010.0123.0000.00.003-01	10002782	Knebelschraube	2
3	50010.0122.0000.00.009-01	10002783	Abstellstütze	1
4	50010.0123.0000.00.002-01	10002671	Knebelschraube	1
5	40001258	40000106	Sechskantschraube M10x40	10
6	40000041	40000041	U-Scheibe A10,5	20
7	40000043	40000043	Sechskantmutter M10	10
8	40000260	40000260	Kette stärke 5	1
9	40000363	40000363	Karabinerhaken ø8mm	1
10	40000262	40000262	Schäkel ø8mm	1

Erstatzteiliste

Dreipunktbock KAT 1/2 L-SK kpl.

Zeichnungs-Nr.: 09001.0010.0000.00.001-01

Teile-Nr.:

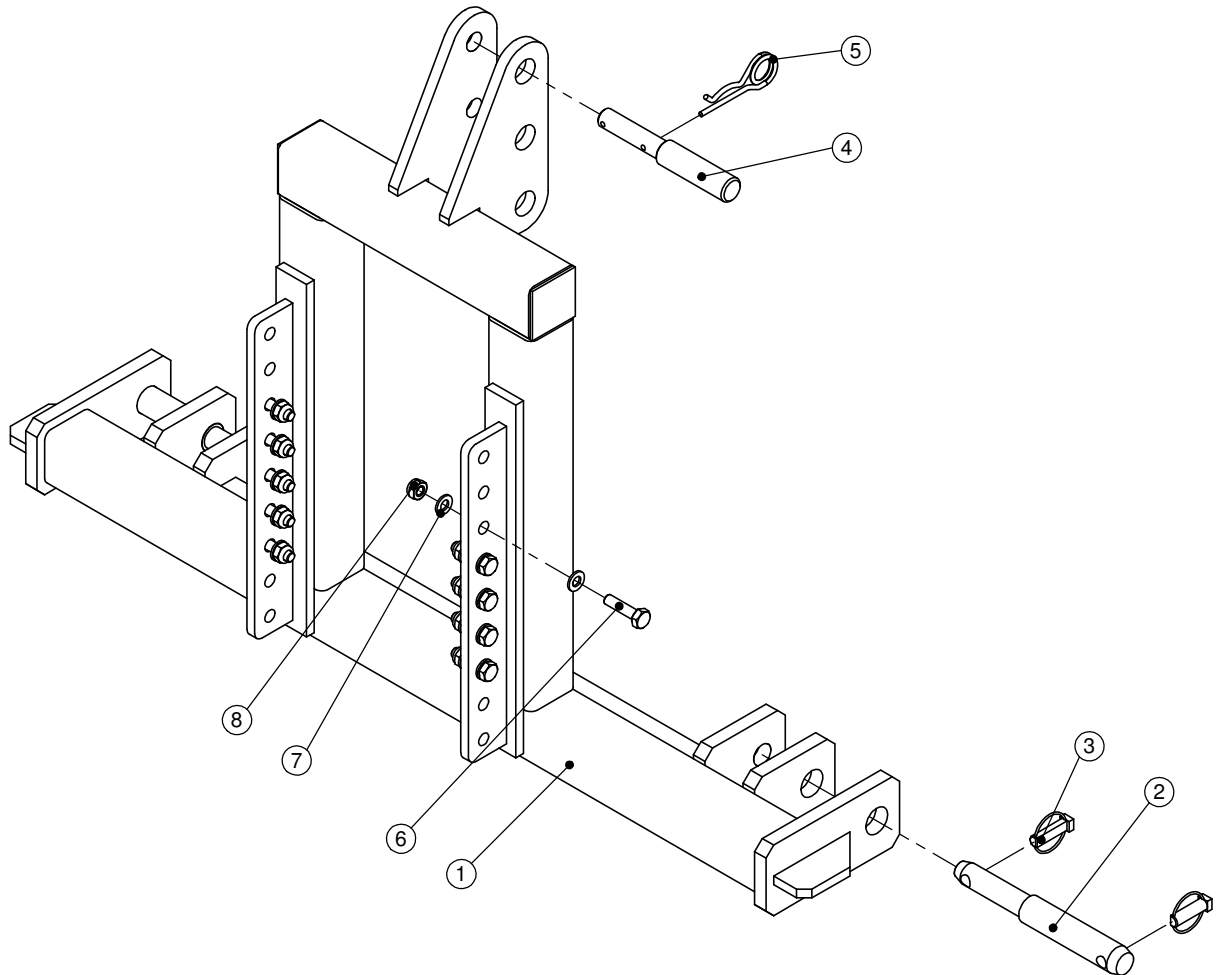

Pos.	Zeichnungs-Nr.	Teile-Nr.	Bezeichnung	Menge
1	09001.0001.0000.00.014-02	10002660	Dreipunktbock SK Schraubbar	1
2	50001.0002.0000.00.019-01	10002643	Unterlenkerbolzen	2
3	40000143	40000143	Klappstecker $\varnothing 12 \times 40$	4
4	40000138	40000138	Stufenbolzen	1
5	40000030	40000030	Federstecker - DIN 11024	1
6	40001258	40000106	Sechskantschraube M10x40	10
7	40000041	40000041	U-Scheibe A10,5	20
8	40000043	40000043	Sechskantmutter M10	10

A

Seitenverstellung

B

C

D

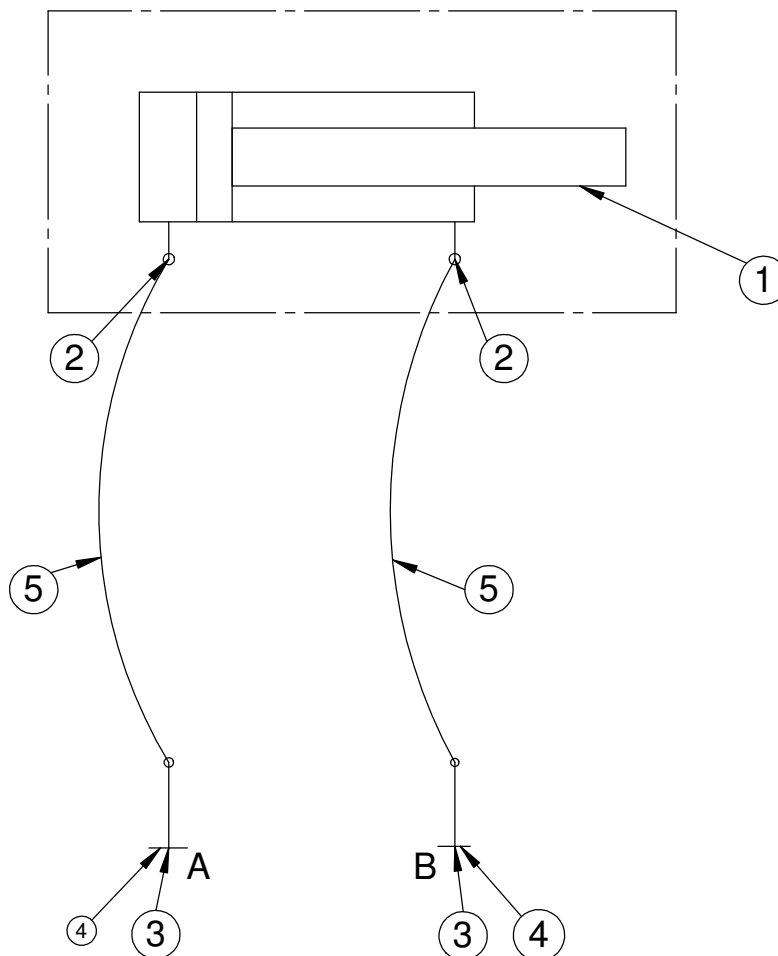

E

Pos.	Teile-Nr.	Bezeichnung	Menge
1	10002617	Hydraulikzylinder	1
2	40001381	Drosselverschraubung	2
3	40001409	Steckkupplung	2
4	40001411	Staubschutz	2
5	80011-0065	Hydraulikschlauch	2

Fertigungszeichnung: (Zul. Abw.) ISO 2768 - m Holsterfeld 15 48499 Salzbergen Tel.:05971/9675-0 Fax:9675-40

Teile-Nr.: (Ers. d.) Maßstab: 1:10 Gewicht: kg

Werkstoff, Halbzeug:

	Datum	Name
Bearb.	02.11.2011	Tolmatschew
Gepr.		

Hydraulikschaltplan L-SK
Anschluss: 1 doppelwirkender Steuerkreis

F



59000.0060.0000.00.001-01

Zust. Änderung Datum Na. Pfad: P:\CAD\Artikel-Nr. System Stand März 2011\59000\0260\

A

Seitenverstellung

B

C

D

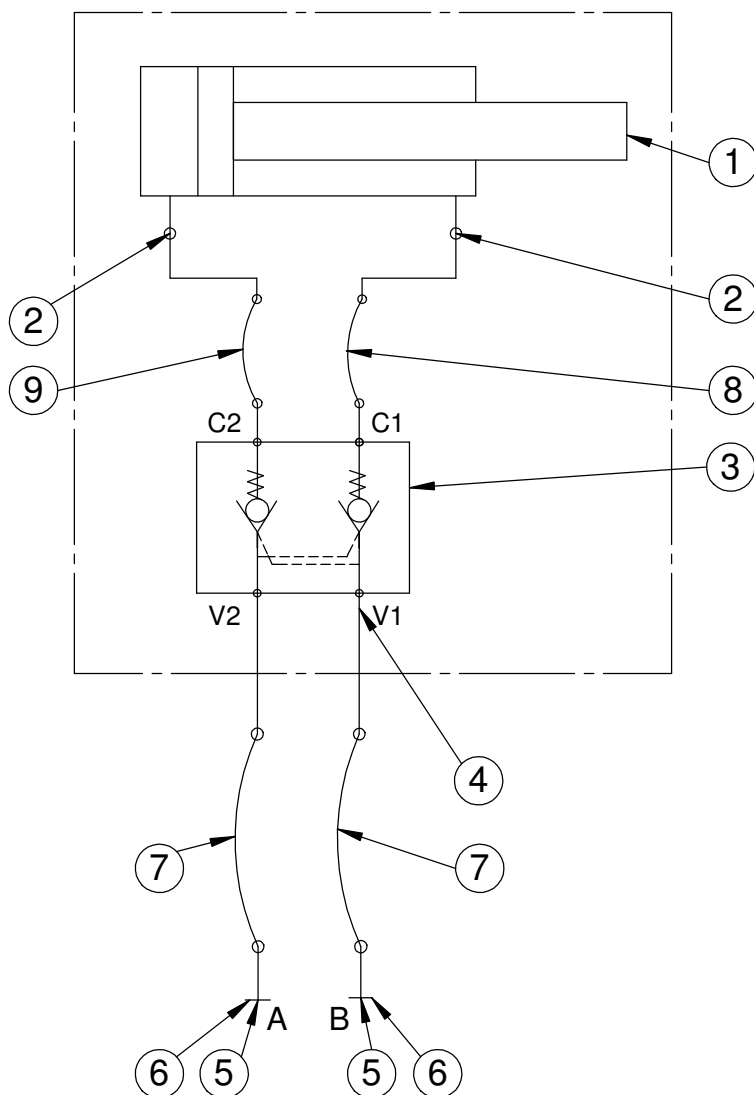

Pos.	Teile-Nr.	Bezeichnung	Menge
1	10002617	Hydraulikzylinder	1
2	40001381	Drosselverschraubung	2
3	40001432	Doppelrückschlagventil	1
4	40001366	Gerader Einschraubstutzen	4
5	40001409	Steckkupplung	2
6	40001411	Staubschutz	2
7	80011-0065	Hydraulikschlauch	2
8	80011-0385	Hydraulikschlauch	1
9	80011-0042	Hydraulikschlauch	1

Fertigungszeichnung:		(Zul. Abw.) ISO 2768 - m	Holsterfeld 15 48499 Salzbergen Tel.:05971/9675-0 Fax:9675-40	
Teile-Nr.:		(Ers. d.)	Maßstab: 1:10	Gewicht: kg
			Werkstoff, Halbzeug:	
		Datum	Name	
		Bearb. 02.11.2011	Tolmatschew	
		Gepr.		
		Hydraulikschaltplan L-SK mit Doppelrückschlagventil Anschluss: 1 doppelwirkender Steuerkreis		
		59000.0060.0000.00.002-01		
Zust.	Änderung	Datum	Na.	Pfad: P:\CAD\Artikel-Nr. System Stand März 2011\59000\0260\

F

A

B

C

D

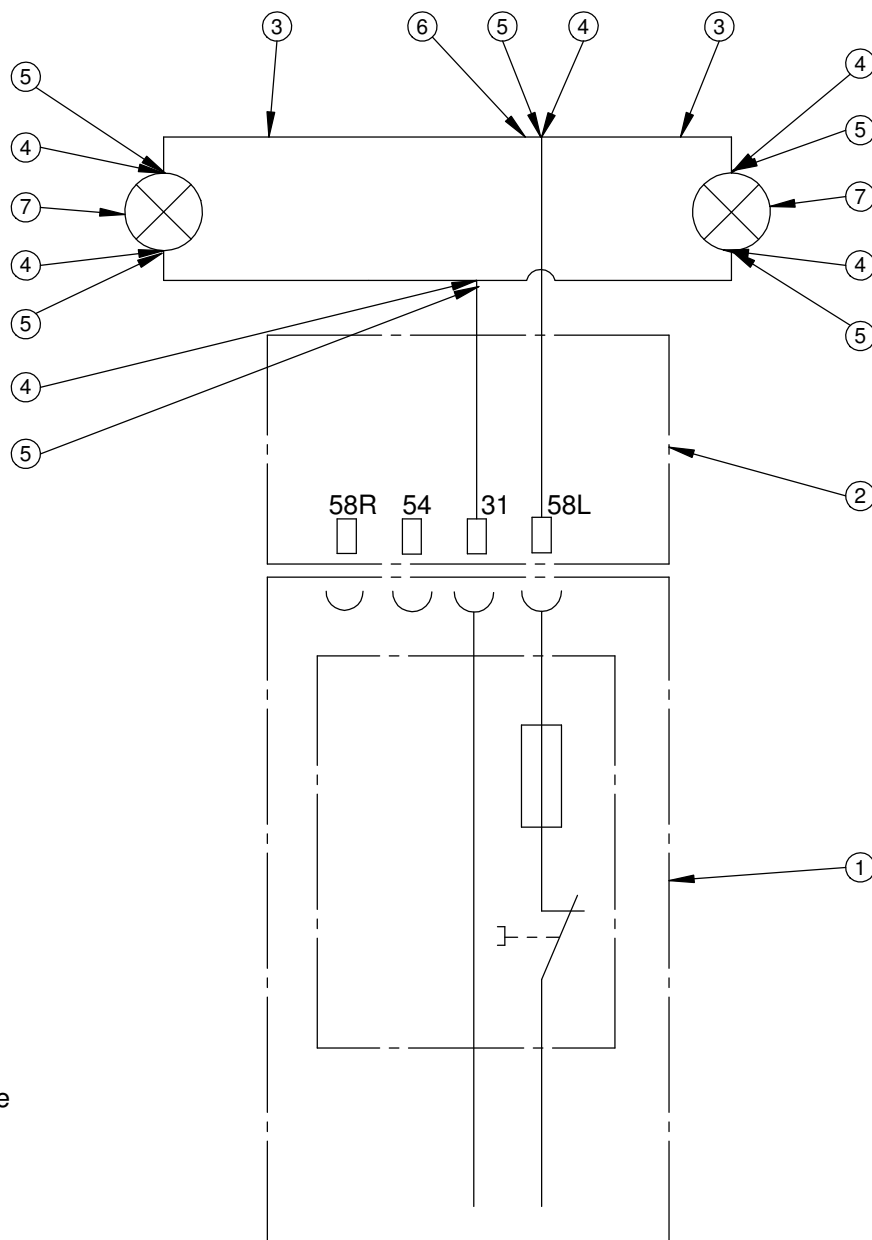

Kontaktbelegung
4- polige Steckdose

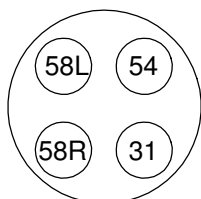

E

F

Pos.	Teile-Nr.	Bezeichnung	Menge
1	40000181	Versorgungskasten	1
2	40000230	Anschlußkabel	1
3	40001656	Fahrzeugleitung	2
4	40000216	Rundstecker	6
5	40001660	Rundsteckerhülse	6
6	40001665	Schrumpfschlauch	1
7	40001478	Kugellampe 12V	2
7	40001479	Kugellampe 24V	2

Fertigungszeichnung: (Zul. Abw.) ISO 2768 - m

Holsterfeld 15 48499 Salzbergen Tel.:05971/9675-0 Fax:9675-40

Teile-Nr.: (Ers. d.)

Maßstab: 1:10 Gewicht: kg

Werkstoff, Halbzeug:

	Datum	Name
Bearb.	04.11.2011	Tolmatschew
Gepr.		

**Elektroschaltplan
Schneeschild L-SK**

59000.0160.0000.00.001-01



Zust. Änderung Datum Na. Pfad: P:\CAD\Artikel-Nr. System Stand März 2011\59000\0260\