

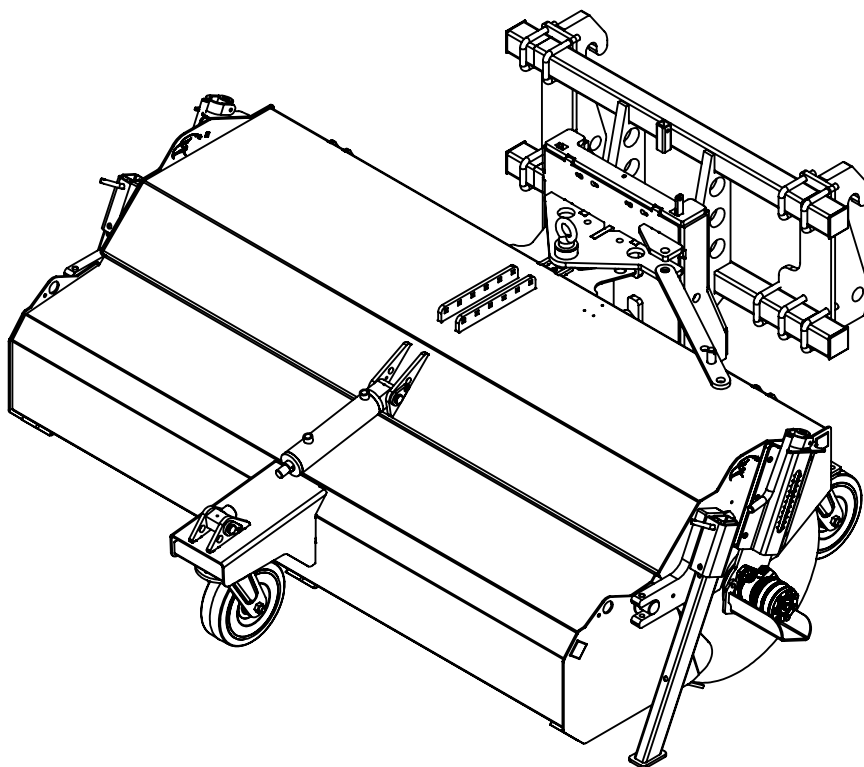

Ersatzteilliste

ADLER-Kehrmaschine K 600





| | | |
|---|----------------------|---|
| Modell | <input type="text"/> |  <p>An den Bahngleisen 28 48356 Nordwalde Tel.: +49 (0) 25 73 / 97 99 9 - 0 Fax: +49 (0) 25 73 / 97 99 9 - 40 www.adler-arbeitsmaschinen.de info@adler-arbeitsmaschinen.de</p>  <p>Made in Germany</p> |
| Serien-Nr. | <input type="text"/> | |
| Baujahr /Auftrags-Nr. | <input type="text"/> | |
| max. Betriebsdruck [bar] | <input type="text"/> | |
| max. Ölstrom [l/min] | <input type="text"/> | |
| Eigengewicht [kg] | <input type="text"/> | |
| Tragfähigkeit und Achslasten des Trägerfahrzeuges beachten! | | |

| | |
|----------------|----------------------|
| Seriennummer: | <input type="text"/> |
| Baujahr: | <input type="text"/> |
| Arbeitsbreite: | <input type="text"/> |

Inhaltsverzeichnis

| | Seite: |
|-------------------------------|--------|
| Rahmen; Räder; Abstellstützen | 3 |
| Wellenführung; | 4 |
| Walzenwellen, Kehrwalzen | 5 |
| Sammelbehälter | 6 |
| Dreipunktanschluss | 7 |
| Hofladeraufnahme | 8 |
| Radladeraufnahme | 9 |
| Seitenkehrbesen | 10 |
| Wassersprüheinrichtung | 11 |
| Notizen | 13 |

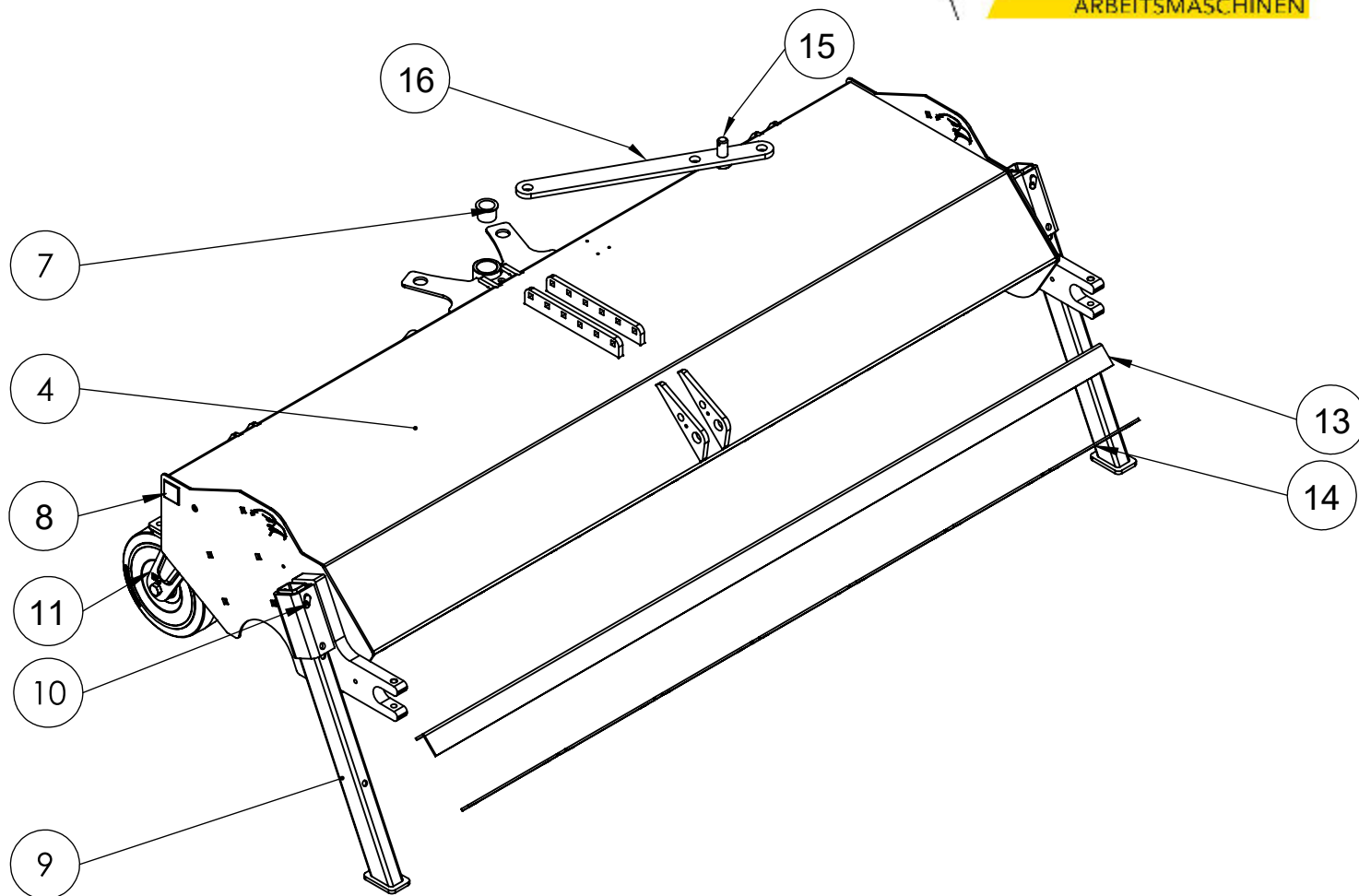

| POS-NR. | BENENNUNG | BESCHREIBUNG | |
|---------|-----------------|------------------------------------|--|
| 1 | 03.135.R0050-06 | Grundrahmen 1,35 | |
| 2 | 03.150.R0050-06 | Grundrahmen 1,50 | |
| 3 | 03.180.R0050-06 | Grundrahmen 1,80 | |
| 4 | 03.210.R0050-06 | Grundrahmen 2,10 | |
| 5 | 03.240.R0050-06 | Grundrahmen 2,40 | |
| 6 | 03.270.R0050-06 | Grundrahmen 2,70 | |
| 7 | 00.020.00004 | Gleitlager Bundbuchse 40 mm | |
| 8 | 00.020.00007 | Kunststoffstopfen VSFL 40x40x1-2,5 | |
| 9 | 01.001.U0020-05 | Abstellstütze K 750/K 600 | |
| 10 | 00.020.00006 | Abstellstützenbolzen | |
| 11 | 00.011.00008 | Lenkrolle 250x60 | |
| 11 | 00.011.00030 | Lenkrolle 250x80 | |
| 13 | 03.013.00003 | Gummi-Staubschutzleiste | |
| 14 | 03.001.S0040-02 | Klemmeisen | |
| 15 | 03.001.A0048 | Seitenverstellungsbolzen | |
| 16 | 03.001.A0052-01 | Seitenverstellungseisen | |

Ersatzteilliste ADLER-Kehrmaschine K 600

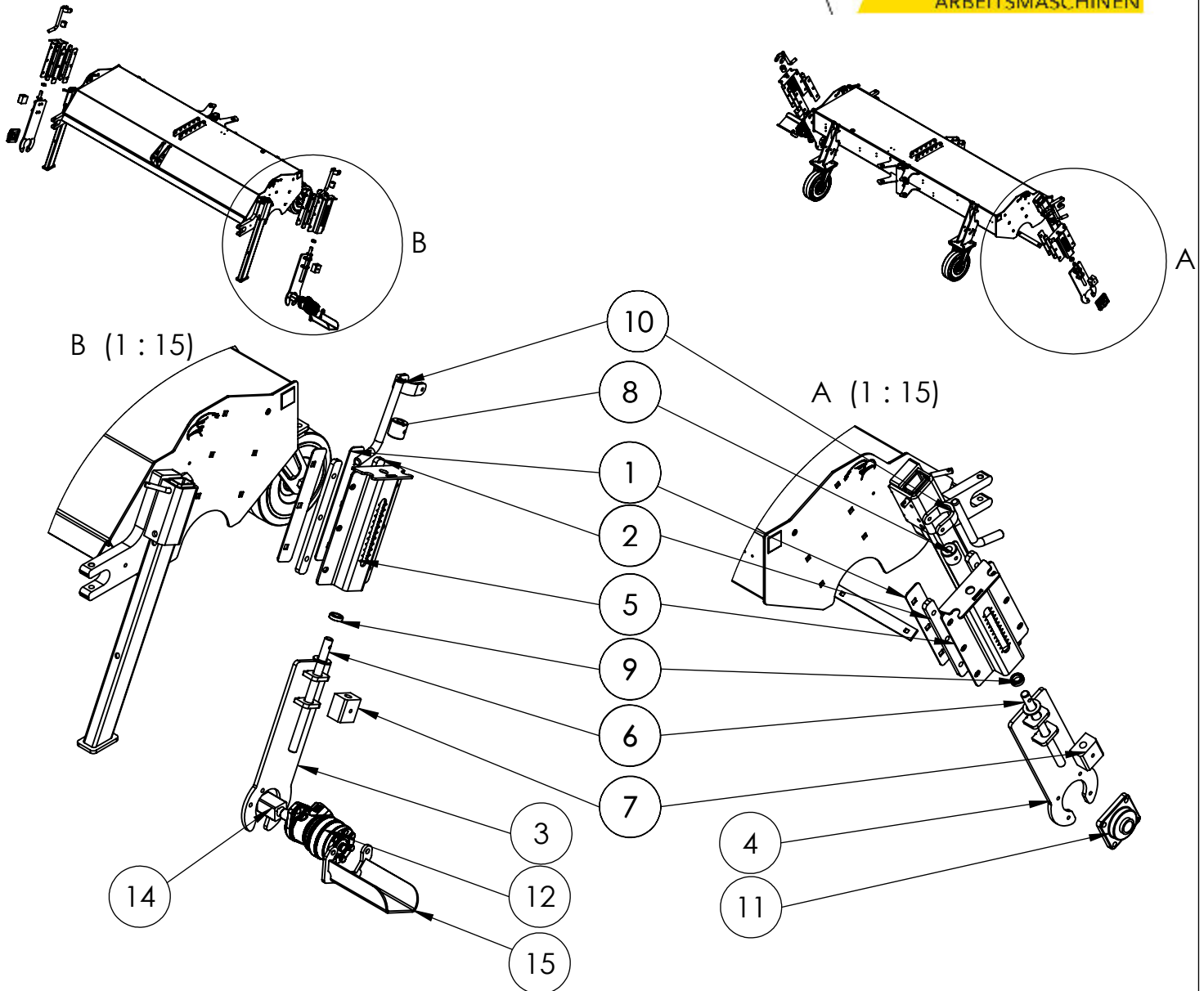

| POS-NR. | BENENNUNG | BESCHREIBUNG | |
|---------|-----------------|---------------------------|--|
| 1 | 03.001.P0005-01 | Schutzschiene | |
| 2 | 03.001.P0006-01 | Führungsschiene | |
| 3 | 03.001.P0030-01 | Wellenführung Motor K 600 | |
| 4 | 03.001.P0040-01 | Wellenführung Lager K 600 | |
| 5 | 03.001.P0060-02 | Wellenführung kpl. K 600 | |
| 6 | 03.001.P0050-01 | Spindel K 600 | |
| 7 | 03.001.P0025-02 | Gewindeträger K 600 | |
| 8 | 03.001.P0027-02 | Kurbelbuchse Ø40 | |
| 9 | 00.020.00024 | Axiallager KT20 | |
| 10 | 01.001.P0055-02 | Kurbel komplett | |
| 11 | 00.020.00044 | Flanschlager UCF 206 | |
| 12 | 00.009.00003 | Hydraulikmotor AGMR 160CD | |
| 13 | 00.009.00004 | Hydraulikmotor AGMR250CD | |
| 14 | 03.001.P0015-01 | Antriebshülse K 600 | |
| 15 | 03.001.P0021-01 | Motorschutz | |

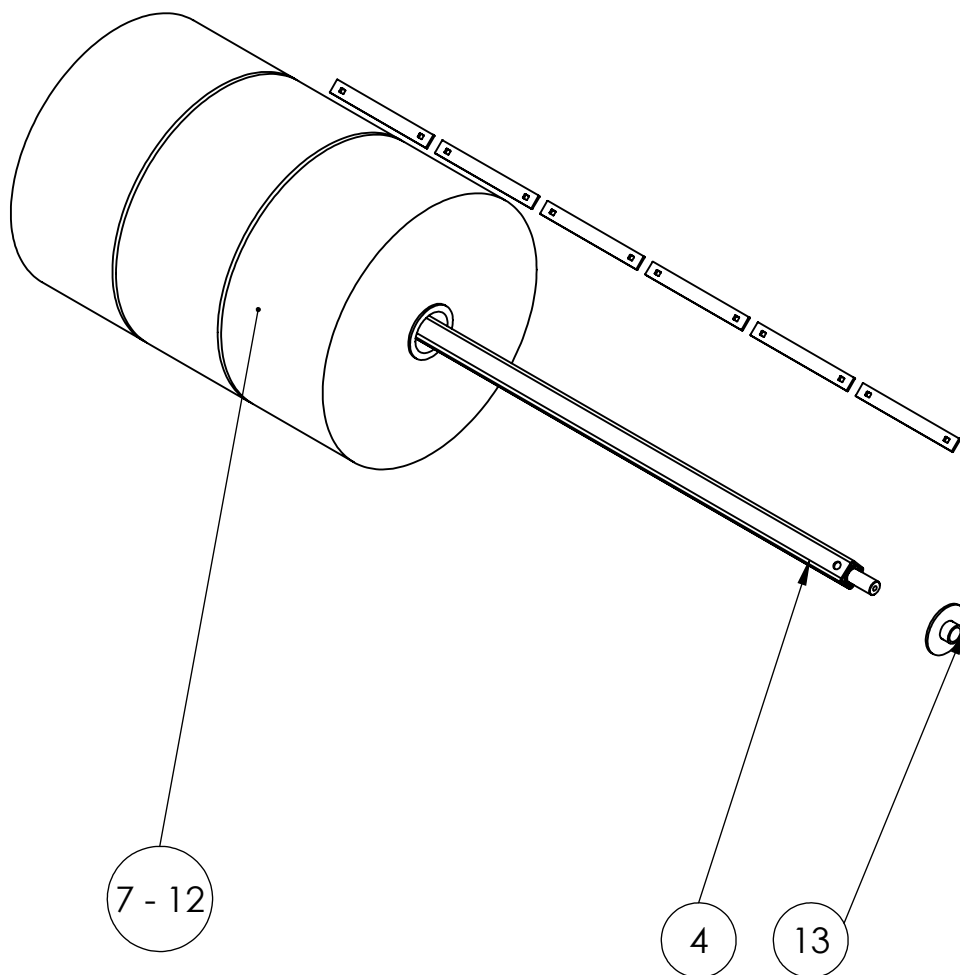

| POS-NR. | BENENNUNG | BESCHREIBUNG | |
|---------|-----------------|-------------------------------------|--|
| 1 | 03.135.P0000-01 | Walzenwelle 135 | |
| 2 | 03.150.P0000-01 | Walzenwelle 150 | |
| 3 | 03.180.P0000-01 | Walzenwelle 180 | |
| 4 | 03.210.P0000-01 | Walzenwelle 210 | |
| 5 | 03.240.P0000-01 | Walzenwelle 240 | |
| 6 | 03.270.P0000-01 | Walzenwelle 270 | |
| 7 | 00.018.00006 | Kehrwalze 295mm 600 mm Vollbesatz | |
| 8 | 00.018.00008 | Kehrwalze 295mm 600 mm Mischbesatz | |
| 9 | 00.018.00007 | Kehrwalze 295mm 600mm Schneebesatz | |
| 10 | 00.018.00032 | Kehrwalze 150mm 600 mm Vollbesatz | |
| 11 | 00.018.00030 | Kehrwalze 150mm 600 mm Mischbesatz | |
| 12 | 00.018.00029 | Kehrwalze 150mm 600 mm Schneebesatz | |
| 13 | 03.001.P0010-01 | Wellenanschlag K 600 | |

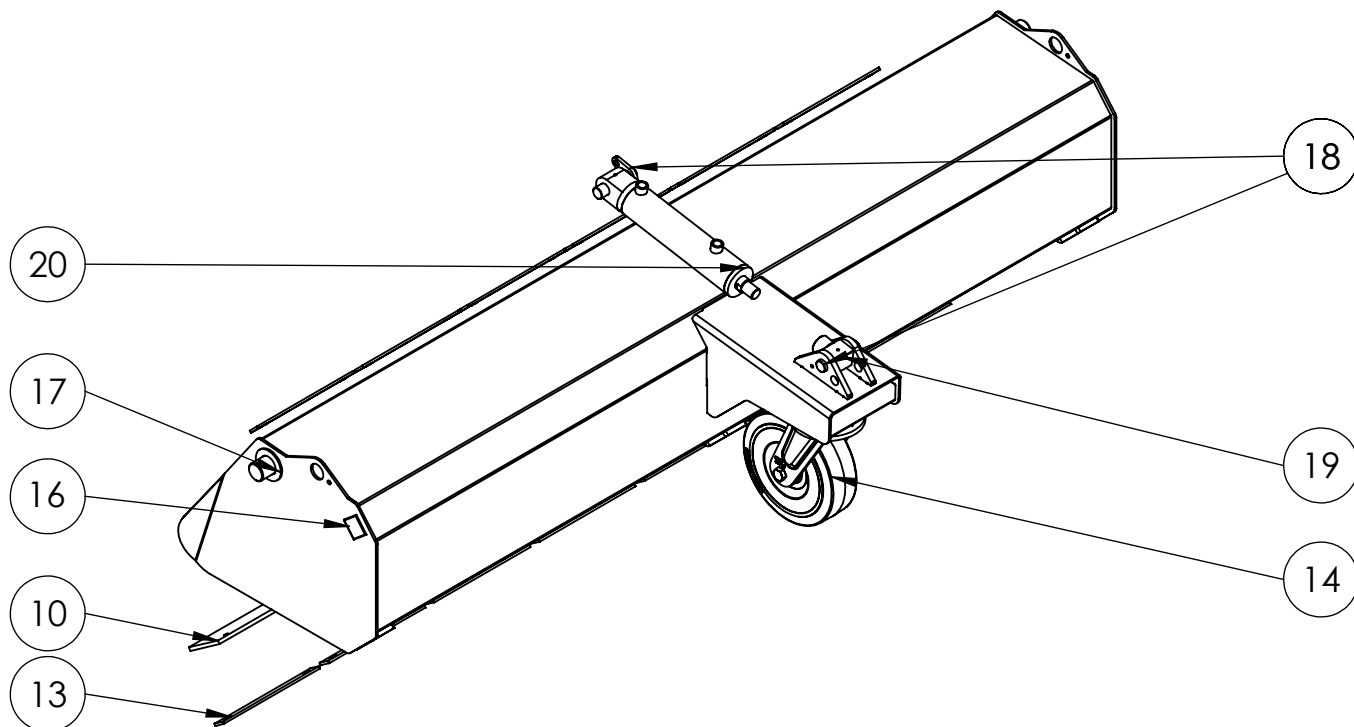

| POS-NR. | BENENNUNG | BESCHREIBUNG | |
|---------|-----------------|---------------------------------------|--|
| 1 | 03.135.S0020-02 | Sammelbehälter 1,35 | |
| 2 | 03.150.S0020-01 | Sammelbehälter 1,50 | |
| 3 | 03.180.S0020-02 | Sammelbehälter 1,80 | |
| 4 | 03.210.S0020-01 | Sammelbehälter 2,10 | |
| 5 | 03.240.S0020-01 | Sammelbehälter 2,40 | |
| 6 | 03.270.S0020-01 | Sammelbehälter 2,70 | |
| 10 | 03.135.S0050-01 | Vulkollanleiste 135 | |
| 10 | 03.150.S0050-01 | Vulkollanleiste 150 | |
| 10 | 03.180.S0050-01 | Vulkollanleiste 180 | |
| 10 | 03.210.S0050-01 | Vulkollanleiste 210 | |
| 10 | 03.240.S0050-01 | Vulkollanleiste 240 | |
| 10 | 03.270.S0050-01 | Vulkollanleiste 270 | |
| 13 | 03.001.S0040-02 | Klemmeisen | |
| 14 | 00.011.00008 | Lenkrolle 250x60 | |
| 14 | 00.011.00030 | Lenkrolle 250x80 | |
| 16 | 00.020.00007 | Kunststoffstopfen VSFL 40x40x1-2,5 | |
| 17 | 03.001.S0032-01 | Sammelbehälterdistanzscheibe 4 mm | |
| 18 | 01.001.S0035-01 | Sammelbehälterzylinderbolzen | |
| 19 | 01.001.S0030-01 | Gewindegelenk | |
| 20 | 00.008.00014-01 | Sammelbehälterzylinder 60/30; Hub 200 | |

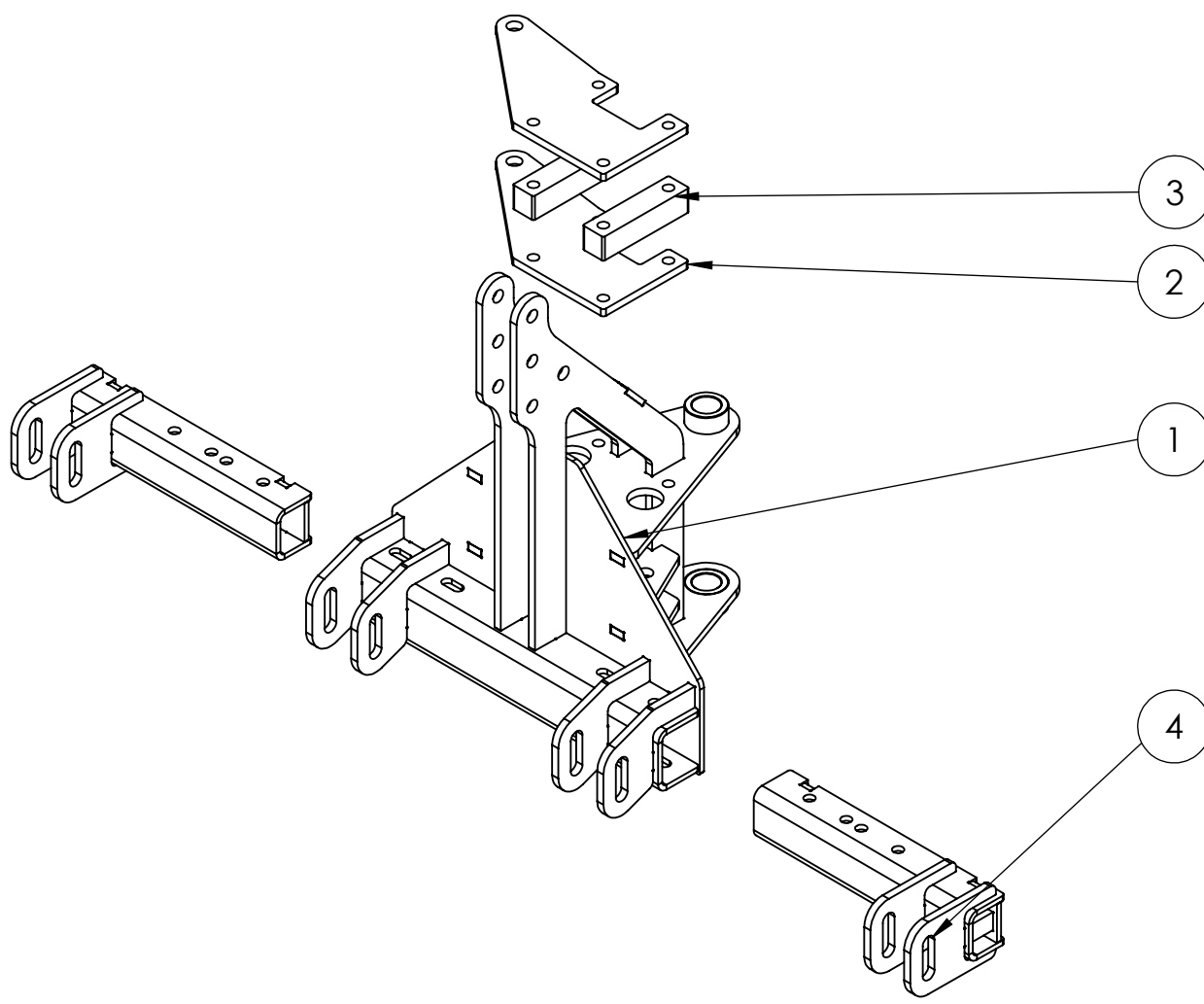

| POS-NR. | BENENNUNG | BESCHREIBUNG | |
|---------|-----------------|--------------------------------|--|
| 1 | 90.005.00001-06 | Dreipunktbock | |
| 2 | 90.005.00125-01 | Schwenkblech K 600 | |
| 3 | 90.005.00126-01 | Schwenkblechdistanzeisen K 600 | |
| 4 | 90.005.00015-02 | Unterlenker | |

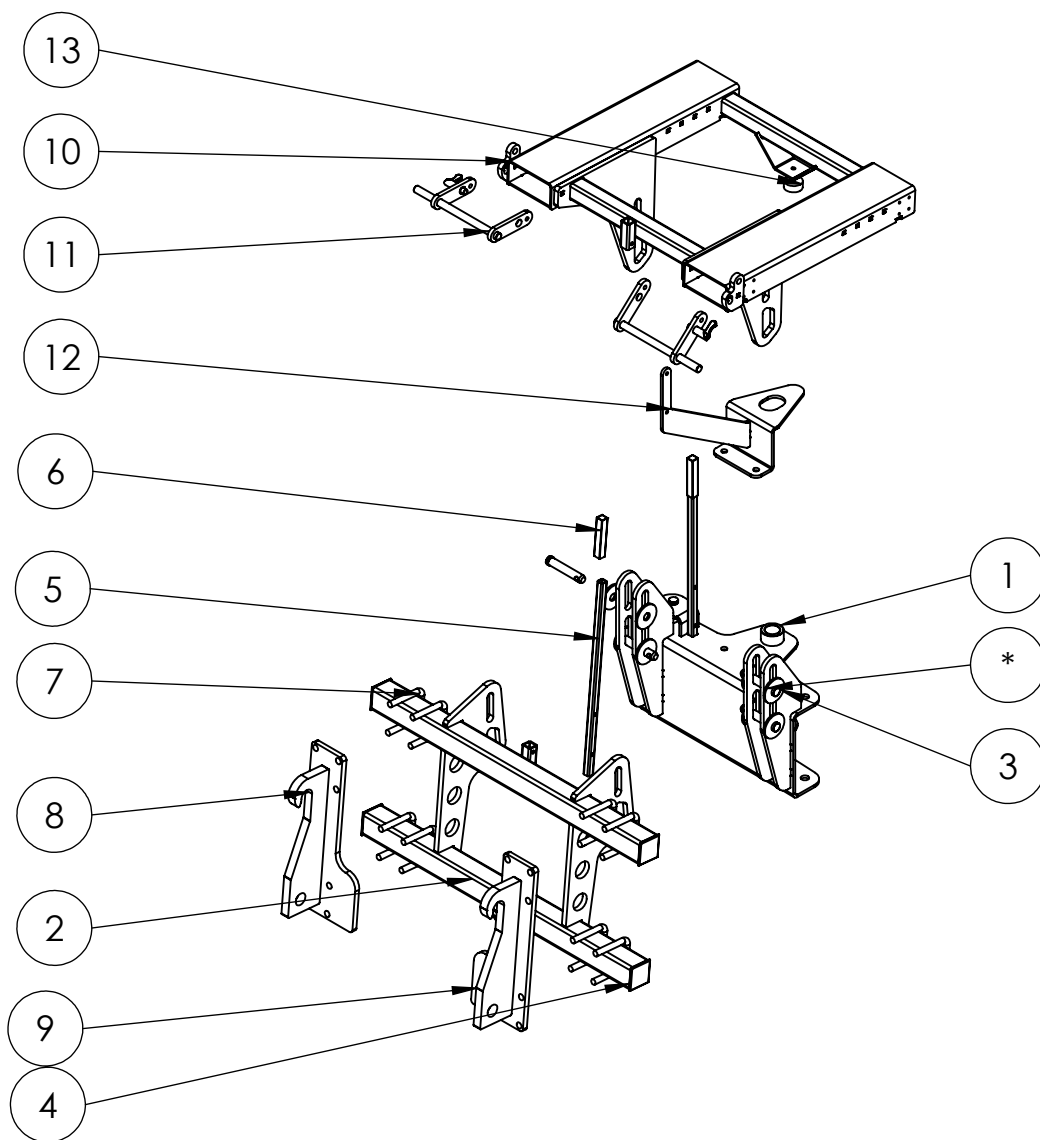

| POS-NR. | BENENNUNG | BESCHREIBUNG | |
|---------|-----------------|-------------------------------|--|
| 1 | 03.001.A0170-02 | Hofladeraufn K 600 | |
| 2 | 90.001.A0035-04 | Universalaufnahme Hoflader | |
| 3 | 00.020.00014 | Seitenverstellungsbolzen lang | |
| 4 | 00.020.00047 | Lamellen-Stopfen schwarz | |
| 5 | 01.001.A0041-01 | Peilstab | |
| 6 | 00.020.00015 | Tauchkappe grün 20x20x120 mm | |
| 7 | 90.001.A0040 | Bügelschraube M16 | |
| 8 | 90.006.00001-03 | Aufnahme links | |
| 9 | 90.006.00002-03 | Aufnahme rechts | |
| 10 | 90.004.00040-03 | Gabelzinkenaufnahme K 600 | |
| 11 | 90.004.00045-02 | Verriegelung | |
| 12 | 90.001.A0066-01 | Peilstab- Ablagehalter | |
| 13 | 00.95.00016 | Gummidämpfer einfach | |

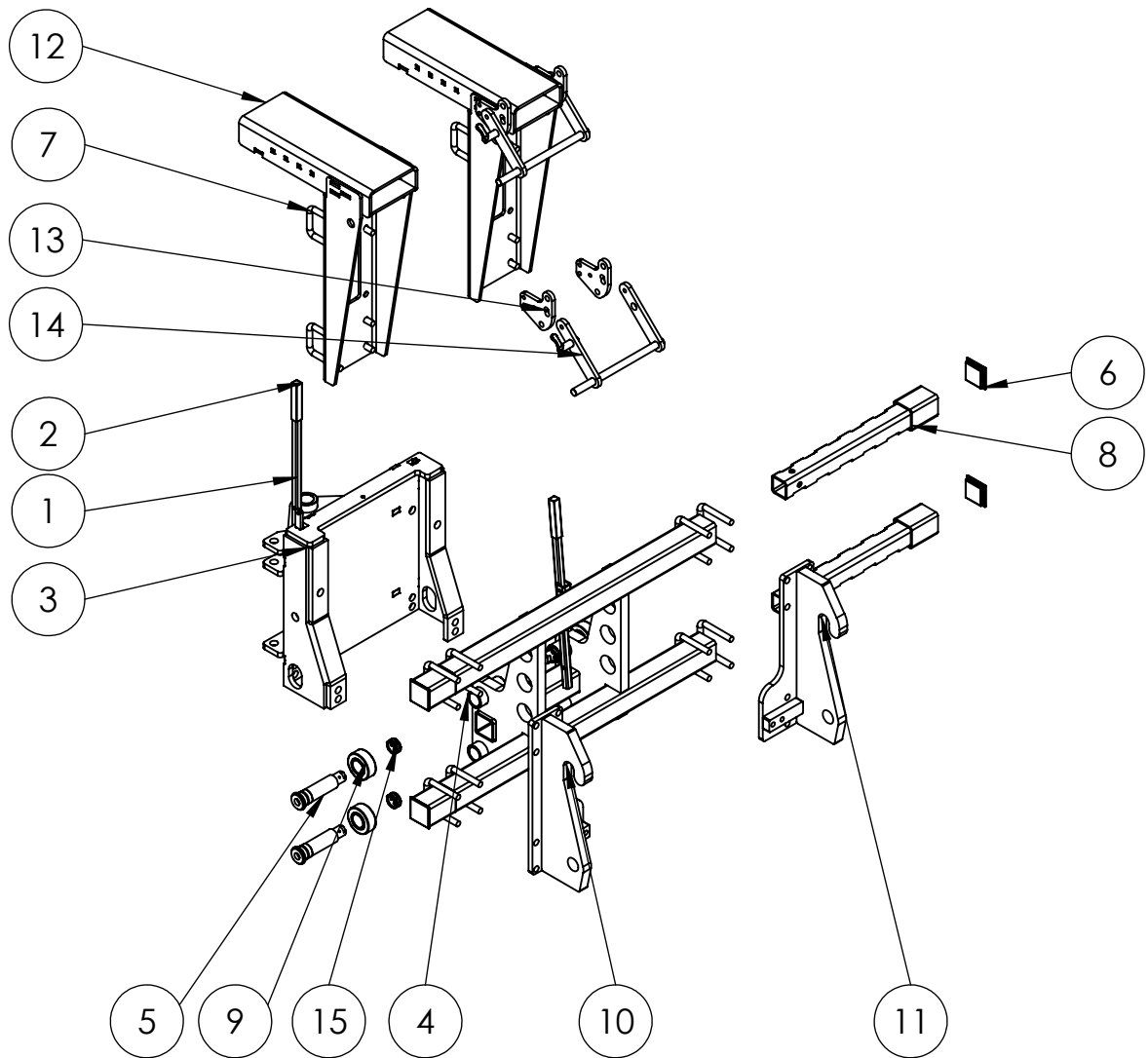

| POS-NR. | BENENNUNG | BESCHREIBUNG | |
|---------|-----------------|---------------------------------|--|
| 1 | 01.001.A0041-01 | Peilstab | |
| 2 | 00.020.00015 | Tauchkappe grün | |
| 3 | 03.001.A0200-03 | Rollenführung | |
| 4 | 90.001.A0000-04 | Universalaufnahme | |
| 5 | 90.001.A0045-02 | Stützrollenbolzen | |
| 6 | 00.020.00047 | Lamellen-Stopfen schwarz | |
| 7 | 90.001.A0040 | Bügelschraube M16 | |
| 8 | 90.001.A0055-02 | Aufnahmeverlängerung lang 100mm | |
| 9 | 00.020.00008 | Lager Rollenführung | |
| 10 | 90.xxx.00001-04 | Aufnahme ... links | |
| 11 | 90.xxx.00002-04 | Aufnahme ... rechts | |
| 12 | 90.004.00001-03 | Gabelzinke links/rechts | |
| 13 | 90.004.00010-04 | Verriegelungsgrundplatte | |
| 14 | 90.004.00015-03 | Verriegelung | |
| 15 | 00.010.00003 | Kronenmutter | |

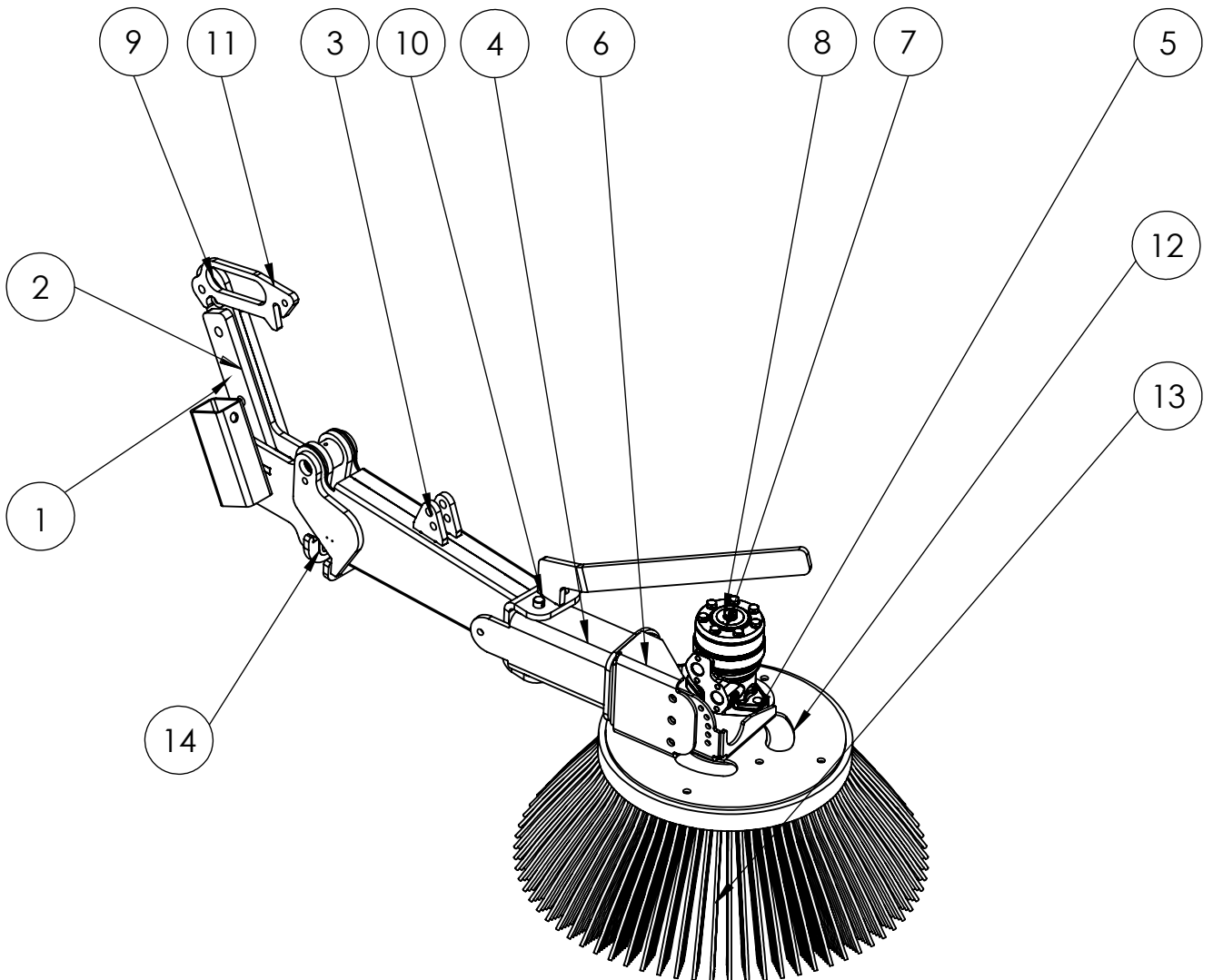

| POS-NR. | BENENNUNG | BESCHREIBUNG | |
|---------|-----------------|---------------------------|--|
| 1 | 01.002.00070-01 | Tragarm links | |
| 2 | 01.002.00001-03 | Tragarm | |
| 3 | 03.002.00001-04 | Schwenkarm K 600 | |
| 4 | 01.002.00020-03 | Schwenkblech | |
| 5 | 01.002.00025-02 | Motorträger SKB | |
| 6 | 01.002.00050-02 | Winkelblech | |
| 7 | 00.009.00003 | Hydraulikmotor AGMR 160CD | |
| 8 | 00.009.00004 | Hydraulikmotor AGMR250CD | |
| 9 | 01.002.00042-01 | Distanzblech | |
| 10 | 01.002.00045-01 | Schwenkblechbolzen | |
| 11 | 01.002.00030-04 | Verriegelung SKB | |
| 12 | 01.002.00035-02 | Tellerbesenflansch | |
| 13 | 00.018.00010 | Tellerbesen K 600 | |
| 14 | 01.002.00055-01 | Schlauchsenschutzblech | |

Ersatzteilliste ADLER-Kehrmaschine K 600

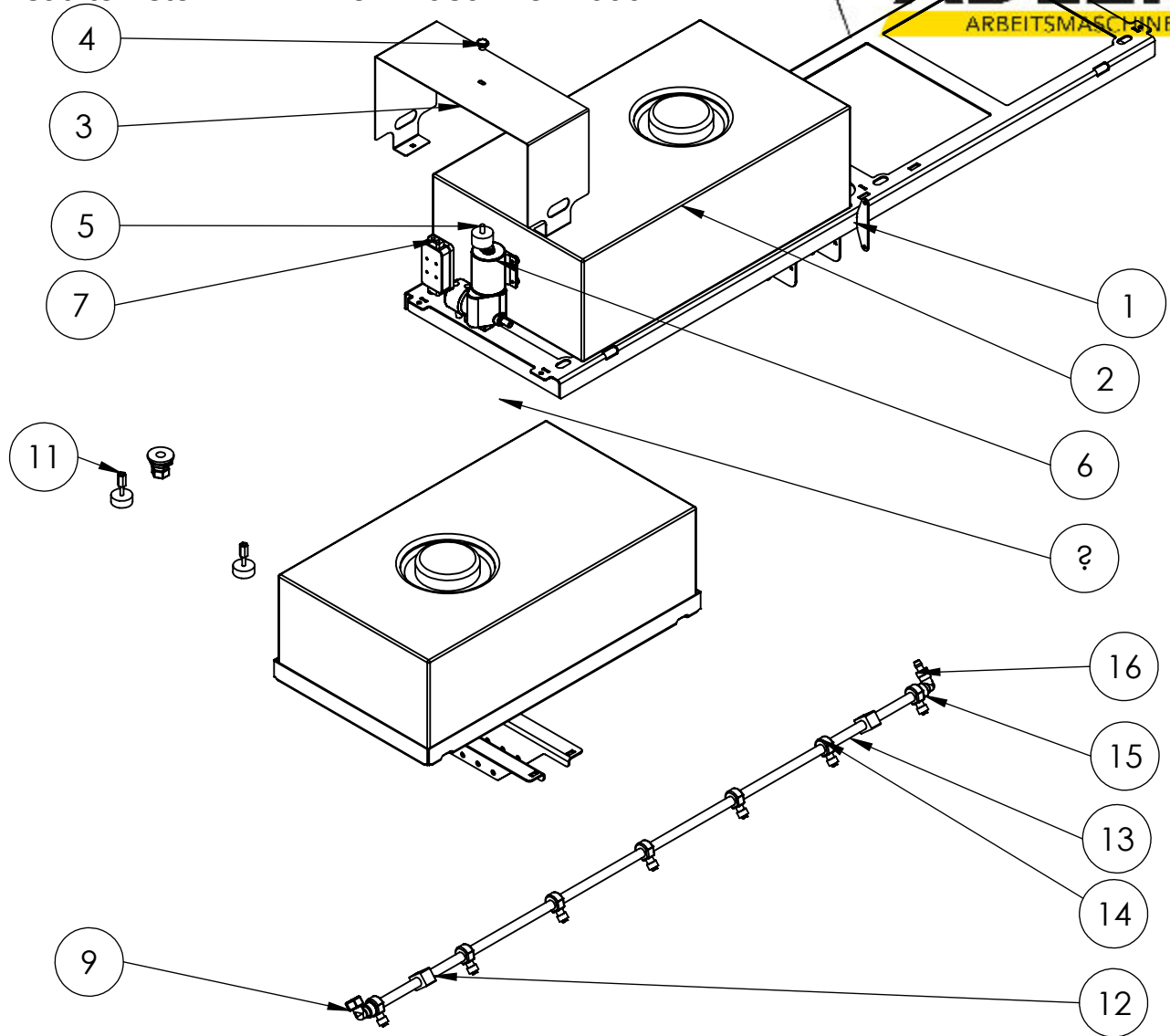

| POS-NR. | BENENNUNG | BESCHREIBUNG | |
|---------|-----------------|---------------------------|--|
| 1 | 95.001.00001-04 | Wassertankkonsole | |
| 2 | 95.001.00120-02 | Wassertank 120 Liter | |
| 3 | 95.001.00051-01 | Pumpenabdeckung | |
| 4 | 00.010.00126 | Sternmutter M8 | |
| 5 | 00.95.00017 | Gummidämpfer doppelt | |
| 6 | 00.95.00019 | Wasserpumpe 12 V | |
| 7 | 00.012.00020 | Abzweigdose | |
| 8 | 00.95.00009 | Tankdurchführung 3/4" 90° | |
| 9 | 00.95.00004 | V2A Kappe | |
| 10 | 00.95.00016 | Gummidämpfer einfach | |
| 11 | 00.95.00018 | Gewindemuffe M10 | |
| 12 | 00.006.00055 | Rohrschelle 22mm | |
| 13 | 95.210.00010-01 | Sprührohr 210 | |
| 14 | 00.95.00025 | Flachstrahldüse | |
| 15 | 00.95.00002 | Tectite Winkel 22x3/4" ag | |
| 16 | 00.95.00013 | Schlauchtülle 3/4" | |

Notizen

ADLER Arbeitsmaschinen GmbH & Co. KG

An den Bahngleisen 28
48356 Nordwalde

Tel.: +49 (0) 2573/97 999 - 0

Fax.: +49 (0) 2573/97 999 - 40

Mail: service@adler-arbeitsmaschinen.de